

**BOI GORDO FUTURO (BGI)**

Contrato	Ajuste	Variação Diária	Contratos em aberto	
BGFI19	JAN 19	R\$ 152,79	0,35%	841
BGIG19	FEB 19	R\$ 151,00	-0,23%	616
BGIH19	MAR 19	R\$ 151,35	-0,39%	257
BGIJ19	APR 19	R\$ 151,80	-0,13%	40
BGIK19	MAY 19	R\$ 150,00	-0,13%	1.898
BGIN19	JUL 19	R\$ 153,30	-0,10%	0
BGIM19	JUN 19	R\$ 151,05	-0,10%	0
BGIQ19	AUG 19	R\$ 155,25	-0,10%	172
BGIU19	SEP 19	R\$ 154,75	-0,10%	0
BGIV19	OCT 19	R\$ 156,60	-0,10%	1.340
BGIX19	NOV 19	R\$ 155,75	-0,10%	0

Total 5.164

**MILHO FUTURO (CCM)**

Contrato	Ajuste	Variação Diária	Contratos em aberto	
CCMH19	MAR 19	R\$ 40,96	1,76%	12.948
CCMK19	MAY 19	R\$ 39,04	0,83%	6.747
CCMN19	JUL 19	R\$ 35,24	-0,17%	52
CCMU19	SEP 19	R\$ 35,38	-0,17%	7.276
CCMX19	NOV 19	R\$ 36,65	0,03%	222
CCMF20	JAN 20	R\$ 36,68	-0,16%	0

Total 27.245

**SOJA PARANAGUÁ (SFI)**

Contrato	Ajuste	Variação Diária	Contratos em aberto	
SFIH19	MAR 19	\$ 22,17	-0,63%	0

Total 0

**SOJA CROSS LISTING (SJC)**

Contrato	Ajuste	Variação Diária	Contratos em aberto	
SJCH19	MAR 19	\$ 20,18	-0,62%	1.617
SJCK19	MAY 19	\$ 20,49	-0,62%	345
SJCN19	JUL 19	\$ 20,77	-0,58%	0
SJCU19	SEP 19	\$ 20,93	-0,50%	0

Total 1.962

**CAFÉ (ICF)**

Contrato	Ajuste	Variação Diária	Contratos em aberto	
ICFH19	MAR 19	\$ 127,70	4,12%	4.046
ICFU19	SEP 19	\$ 134,90	3,21%	3.203
ICFZ19	DEC 19	\$ 138,35	3,56%	3.741
ICFU20	SEP 20	\$ 149,65	3,35%	105
ICFZ20	DEC 20	\$ 154,35	3,18%	10

Total 11.105

**ETANOL (ETH)**

Contrato	Ajuste	Variação Diária	Contratos em aberto	
ETHG19	FEB 19	R\$ 1.610,00	-1,54%	2.173
ETHH19	MAR 19	R\$ 1.595,00	0,00%	85
ETHJ19	APR 19	R\$ 1.565,00	0,00%	27
ETHK19	MAY 19	R\$ 1.500,00	0,00%	1
ETHM19	JUN 19	R\$ 1.510,00	0,00%	0

Total 2.286

**DÓLAR FUTURO (DOL)**

Contrato	Ajuste	Variação Diária	Contratos em aberto	
DOLH19	MAR 19	R\$ 3.652,18	-2,10%	697.313
DOLJ19	APR 19	R\$ 3.659,55	-2,11%	31.946
DOLK19	MAY 19	R\$ 3.667,35	-2,11%	3.680
DOLM19	JUN 19	R\$ 3.676,18	-2,10%	30
DOLN19	JUL 19	R\$ 3.683,73	-2,09%	28.015

Total 760.984

**LIVE CATTLE (LC)**

Contrato	Ajuste	Variação Diária	Contratos em aberto	
LEJ9	APR 19	\$ 126,30	-1,37%	164.076
LEM9	JUN 19	\$ 115,95	-1,49%	113.795
LEQ9	AUG 19	\$ 112,58	-1,31%	46.869
LEV9	OCT 19	\$ 114,23	-1,21%	20.707
LEZ9	DEC 19	\$ 116,58	-1,10%	6.916
LEGO	FEB 20	\$ 117,98	-1,01%	1.544
LEJO	APR 20	\$ 118,15	-0,86%	1.140
LEMO	JUN 20	\$ 111,30	-0,87%	14

Total 355.061

**CORN (C)**

Contrato	Ajuste	Variação Diária	Contratos em aberto	
ZCH9	MAR 19	\$ 376,50	0,33%	685.342
ZCK9	MAY 19	\$ 385,25	0,32%	316.944
ZCN9	JUL 19	\$ 392,75	0,38%	271.985
ZCU9	SEP 19	\$ 395,50	0,51%	147.389
ZCZ9	DEC 19	\$ 400,00	0,44%	226.787
ZCHO	MAR 20	\$ 409,25	0,37%	35.518
ZCK0	MAY 20	\$ 415,00	0,06%	3.034
ZCN0	JUL 20	\$ 419,75	0,48%	6.576
ZCU0	SEP 20	\$ 413,00	-0,66%	1.066

Total 1.694.641

**SOY (S)**

Contrato	Ajuste	Variação Diária	Contratos em aberto	
ZSH9	MAR 19	\$ 915,25	0,87%	300.734
ZSK9	MAY 19	\$ 929,25	0,83%	165.033
ZSN9	JUL 19	\$ 942,00	0,80%	138.436
ZSU9	SEP 19	\$ 949,50	0,71%	6.416
ZSX9	NOV 19	\$ 955,50	0,65%	64.903
ZSFO	JAN 20	\$ 965,25	0,62%	5.497
ZSH0	MAR 20	\$ 969,75	0,41%	2.926
ZSK0	MAY 20	\$ 975,00	-0,33%	812

Total 684.757

**SOYBEAN MEAL (SM)**

Contrato	Ajuste	Variação Diária	Contratos em aberto	
ZMH9	MAR 19	\$ 310,00	0,74%	174.006
ZMK9	MAY 19	\$ 314,00	0,76%	118.510
ZMN9	JUL 19	\$ 317,80	0,79%	81.577

Total 200.087

**SOYBEAN OIL (BO)**

Contrato	Ajuste	Variação Diária	Contratos em aberto	
ZLH9	MAR 19	\$ 30,17	-0,13%	189.097
ZLK9	MAY 19	\$ 30,48	-0,16%	128.713
ZLN9	JUL 19	\$ 30,79	-0,03%	94.815

Total 412.625

**WHEAT (W)**

Contrato	Ajuste	Variação Diária	Contratos em aberto	
ZWH9	MAR 19	\$ 516,50	0,53%	212.455
ZWK9	MAY 19	\$ 521,75	0,43%	103.814
ZWN9	JUL 19	\$ 527,00	0,38%	80.323
ZWU9	SEP 19	\$ 535,75	0,28%	26.090

Total 422.682

**COFFEE (KC)**

Contrato	Ajuste	Variação Diária	Contratos em aberto	
KCK8	MAR 19	\$ 105,90	0,28%	120.859
KCN8	MAY 19	\$ 109,00	0,28%	79.762
KCN8	JUL 19	\$ 111,75	0,31%	42.723
KCN8	SEP 19	\$ 114,50	0,22%	27.706

Total 271.050

**Índice Ibovespa (IND)**

Contrato	Ajuste	Variação Diária	Contratos em aberto	
INDG19	FEB 19	97.675,00	0,39%	436.894

Total 436.894

INDICADORES CEPEA/ESALQ

	31/01/2019	Anterior	Variação			
			Diária	Semanal	Mensal	Anual
Indicador Boi Gordo	152,35	152,00	0,2%	0,6%	0,9%	4,3%
Indicador Bezerro	1.231,10	1.235,49	-0,4%	-2,0%	-0,3%	7,6%
Indicador Milho	39,54	39,65	-0,3%	2,0%	1,9%	19,1%
Indicador Algodão	293,61	294,24	-0,2%	-0,4%	-4,6%	6,0%
Indicador Trigo	635,86	629,79	1,0%	1,0%	-2,5%	22,7%
Indicador Soja	77,50	77,46	0,1%	0,6%	-3,9%	8,0%

CARNES

	31/01/2019	Anterior	Variação			
			Diária	Semanal	Mensal	Anual
Traseiro bovino	13,07	12,98	0,7%	0,9%	-6,4%	7,0%
Dianteiro bovino	7,87	7,71	2,1%	2,2%	2,6%	5,6%
Ponta de agulha bovina	8,07	8,09	-0,2%	-2,3%	-6,1%	4,7%
Boi casado	10,39	10,29	1,0%	1,1%	-4,0%	6,1%
@ da carne	155,88	154,34	1,0%	1,0%	-3,9%	6,3%
Frango resfriado	4,09	4,09	-	-3,3%	-6,2%	24,7%
Suíno carcaça especial	5,86	5,82	0,7%	-0,7%	-9,7%	5,8%

Variação 2 anos

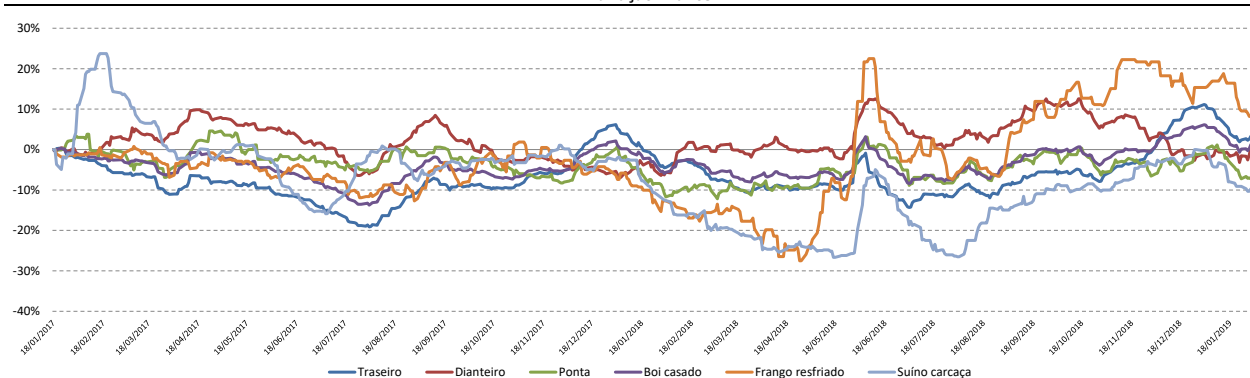

Fonte: CEPEA

BOI GORDO

	31/01/2019	Anterior	Variação			
			Diária	Semanal	Mensal	Anual
<b>São Paulo</b>						
Araçatuba	154,68	152,19	1,6%	0,8%	0,9%	4,0%
SJR Preto/ Bts	154,81	154,53	0,2%	-0,3%	1,0%	5,4%
Bauru/ Marília	152,75	151,01	1,2%	0,6%	-0,2%	4,8%
P Prudente	151,08	152,77	-1,1%	-1,4%	1,8%	4,0%
<b>Mato Grosso do Sul</b>						
Três Lagoas	141,77	138,47	2,4%	-0,6%	-1,9%	4,2%
Campo Grande	139,04	139,16	-0,1%	-0,6%	-1,2%	4,9%
Dourados	139,47	139,55	-0,1%	0,4%	-1,1%	4,7%
<b>Goiás</b>						
Goiânia	139,91	138,48	1,0%	1,2%	-0,5%	4,7%
Rio Verde	138,45	138,43	0,0%	-0,8%	-0,6%	2,5%
<b>Mato Grosso</b>						
Cuiabá	136,09	136,00	0,1%	0,7%	2,7%	2,5%
Colider	129,79	130,21	-0,3%	0,1%	-0,2%	0,7%
<b>Minas Gerais</b>						
Triângulo	145,95	146,54	-0,4%	0,0%	-1,0%	3,2%

Variação 2 anos

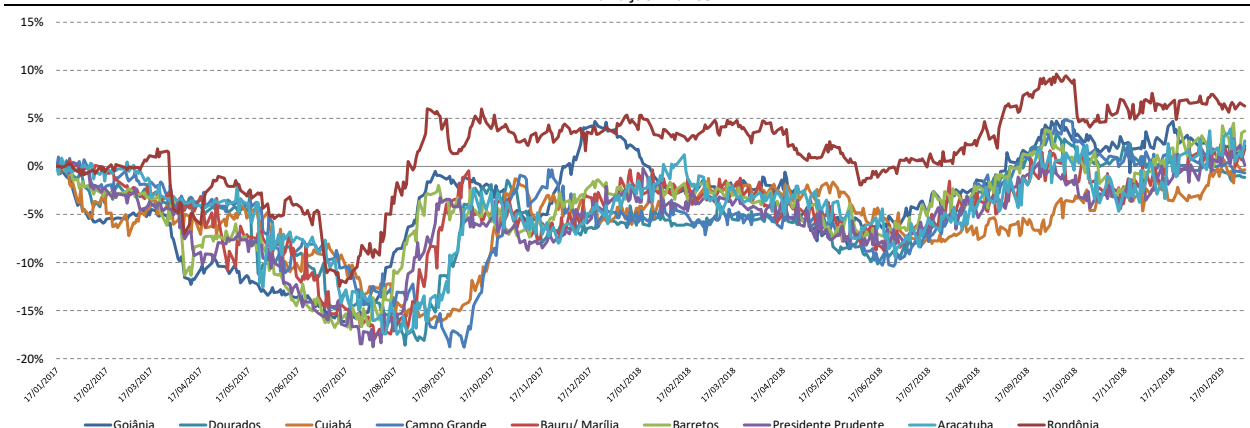

Fonte: CEPEA

Arroba da Carne x Indicador CEPEA/ESALQ

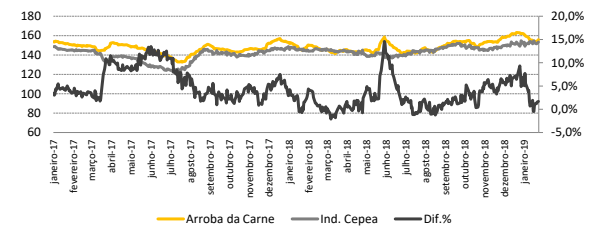

Diferencial de Base

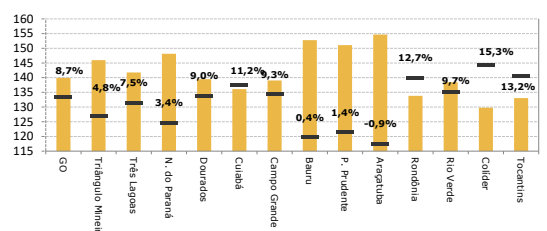

Fonte: CEPEA

Fonte: CEPEA

MILHO

	31/01/2019	Anterior	Variação			
			Diária	Semanal	Mensal	Anual
<b>São Paulo</b>						
Mogiana	34,80	34,93	-0,4%	-0,9%	2,0%	17,3%
Sorocabana	35,04	35,32	-0,8%	2,0%	1,4%	15,3%
<b>Paraná</b>						
Cascavel	33,82	33,70	0,4%	0,5%	4,0%	26,7%
Norte do Paraná	32,53	33,15	-1,9%	-1,7%	0,0%	17,9%
Ponta Grossa	34,62	34,98	-1,0%	-2,0%	2,2%	20,3%
Sudoeste do Paraná	34,68	34,39	0,8%	-1,6%	4,7%	22,5%
Paranagua	37,30	36,68	1,7%	3,9%	0,4%	24,2%
<b>Goiás</b>						
Rio Verde	30,27	29,88	1,3%	1,4%	3,0%	18,3%
<b>Mato Grosso</b>						
Sorriso	19,65	21,31	-7,8%	2,4%	-1,5%	20,6%
<b>Bahia</b>						
Barreiras	34,15	34,19	-0,1%	-0,4%	4,3%	22,3%
<b>Santa Catarina</b>						
Chapecó	36,26	36,41	-0,4%	0,9%	-0,9%	16,4%
<b>Pernambuco</b>						
Recife	47,70	47,33	0,8%	-0,1%	1,5%	23,3%
<b>Minas Gerais</b>						
Triângulo Mineiro	33,61	33,57	0,1%	0,6%	2,8%	16,6%

Variação 2 anos

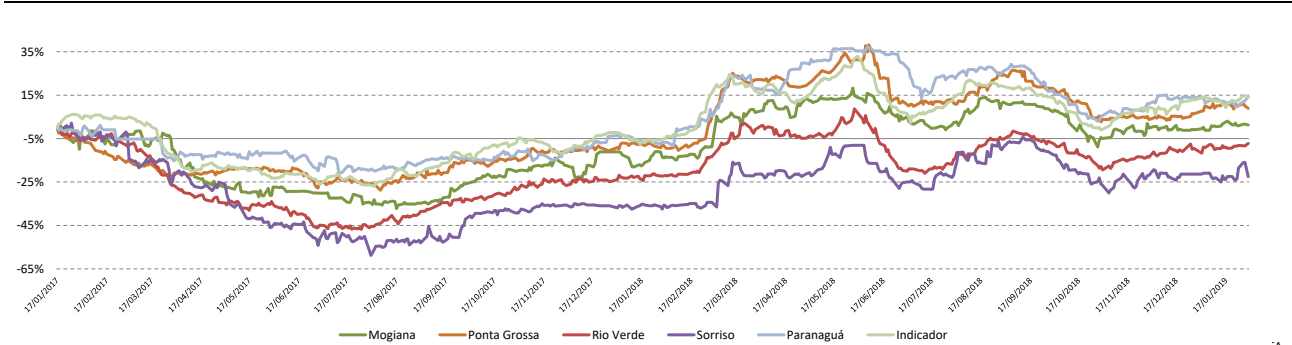

Fonte: CEPEA

SOJA

	31/01/2019	Anterior	Variação			
			Diária	Semanal	Mensal	Anual
<b>Mato Grosso</b>						
Sorriso	59,42	59,84	-0,7%	0,9%	-6,8%	2,4%
Campo Novo	59,57	60,17	-1,0%	2,5%	-14,5%	7,7%
<b>Paraná</b>						
Oeste do Paraná	70,26	70,56	-0,4%	-0,6%	-4,0%	7,7%
Norte do Paraná	70,44	70,57	-0,2%	-0,4%	-2,0%	7,5%
Ponta Grossa	73,74	74,20	-0,6%	-0,6%	-0,8%	8,6%
Paranagua	77,08	77,46	-0,5%	-1,3%	-4,1%	7,2%
<b>Mato Grosso do Sul</b>						
Campo Grande	62,05	64,21	-3,4%	-4,1%	-9,5%	6,1%
<b>Rio Grande do Sul</b>						
Ijuí	73,14	73,10	0,1%	0,2%	-5,5%	7,9%
<b>São Paulo</b>						
Mogiana	68,04	68,29	-0,4%	0,1%	-7,8%	3,1%
Sorocabana	68,65	69,01	-0,5%	1,6%	-17,9%	7,8%
<b>Maranhão</b>						
Balsas	66,19	66,02	0,3%	-10,7%	-7,4%	6,1%

Variação 2 anos

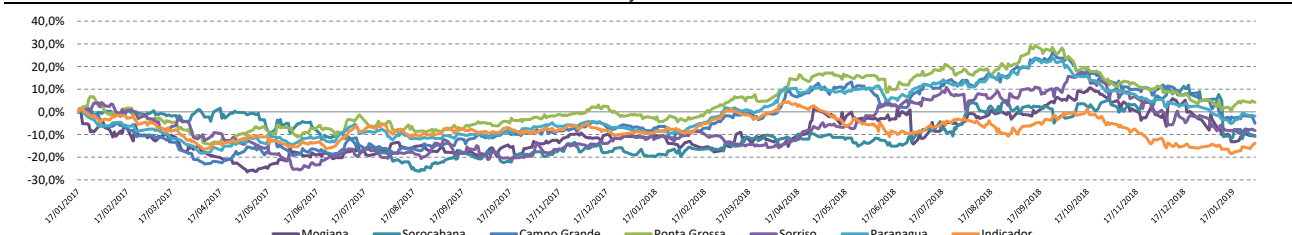

Fonte: CEPEA

**XP - COMMODITIES**

**Mercado Físico**

**Boi Gordo / Grãos / Café**

**FARELO DE SOJA**

	31/01/2019	Anterior	Variação			
			Diária	Semanal	Mensal	Anual
<b>São Paulo</b>						
Campinas	1.230,81	1.222,21	0,7%	-1,5%	-0,8%	18,7%
<b>Paraná</b>						
Oeste do Paraná	1.207,84	1.213,13	-0,4%	0,0%	-7,9%	11,8%
Ponta Grossa	1.258,20	1.266,07	-0,6%	-0,2%	-5,2%	11,9%
Norte do Paraná	1.220,93	1.219,35	0,1%	-1,8%	-8,2%	3,7%
<b>Rio Grande do Sul</b>						
Passo Fundo*	73,42	73,80	-0,5%	-0,9%	-5,8%	8,9%
<b>Minas Gerais</b>						
Triângulo	1.121,96	1.135,32	-1,2%	-3,3%	-5,3%	11,0%
<b>Santa Catarina</b>						
Chapecó	1.229,74	1.222,05	0,6%	0,5%	0,2%	-4,1%

\*Cotação em sacas

**Variação 2 anos**

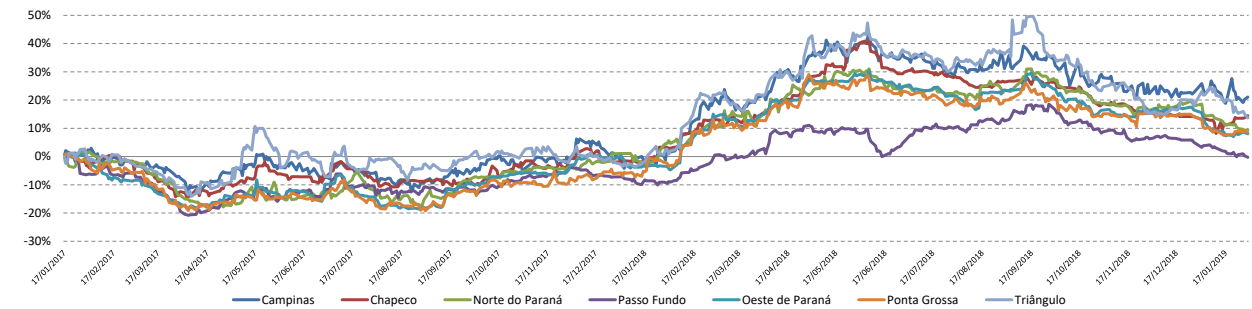

Fonte: CEPEA

**CAFÉ**

Indicador	CEPEA/ESALQ	31/01/2019	Anterior	Variação			
				Diária	Semanal	Mensal	Anual
<b>São Paulo</b>							
Santos	415,13	410,74	1,1%	0,3%	0,2%	-6,2%	
	365,00	366,00	-0,3%	-	-0,9%	-6,4%	
<b>Arábica - Tipo 6</b>							
<b>São Paulo</b>							
São Paulo	417,96	413,54	1,1%	0,3%	0,2%	-6,2%	
Paulista	396,88	392,22	1,2%	1,0%	-0,1%	-7,6%	
Mogiânia	407,67	403,09	1,1%	1,0%	-	-6,9%	
<b>Minas Gerais</b>							
Sul de Minas	407,29	403,53	0,9%	0,3%	0,2%	-7,4%	
Zona da Mata	402,86	393,75	2,3%	1,4%	2,8%	-5,7%	
Cerrado Mineiro	410,00	405,00	1,2%	-0,4%	0,4%	-6,0%	
<b>Paraná</b>							
Nordeste do Paraná	401,00	390,63	2,7%	0,2%	1,3%	-5,5%	
<b>Arábica - Tipo 7</b>							
<b>São Paulo</b>							
Paulista	357,50	343,75	4,0%	1,5%	-2,6%	-10,6%	
Mogiânia	357,14	346,25	3,1%	1,0%	-3,1%	-10,2%	
<b>Minas Gerais</b>							
Sul de Minas	350,33	340,47	2,9%	0,6%	0,1%	-11,5%	
Zona da Mata	357,14	341,88	4,5%	2,3%	1,0%	-10,7%	
Cerrado Mineiro	357,14	346,43	3,1%	1,7%	1,0%	-8,8%	
<b>Paraná</b>							
Nordeste do Paraná	362,50	346,25	4,7%	1,0%	0,1%	-9,8%	
<b>Robusta</b>							
Espirito Santo	291,33	293,92	-0,9%	-1,4%	-0,7%	-6,9%	

FORNTE: CEPEA-ESALQ/Bloomberg

**Variação 2 anos**

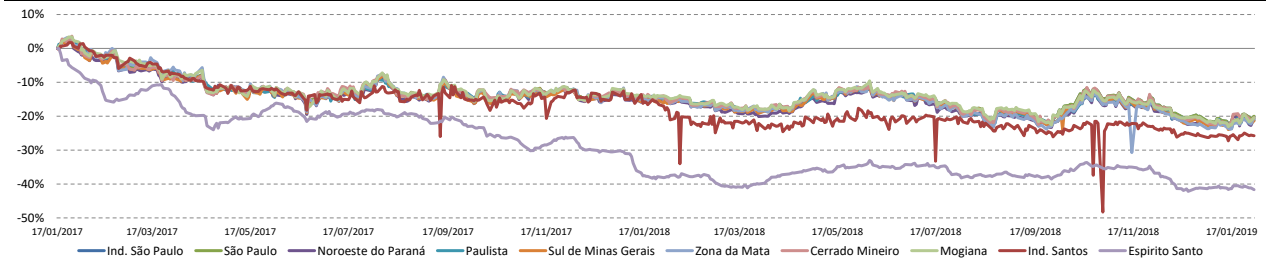

**Disclaimer**

Este material foi elaborado pela XP Investimentos CCTVM S/A ("XP Investimentos" ou "XP") e tem caráter meramente informativo, não constitui e nem deve ser interpretado como solicitação de compra ou venda, oferta ou recomendação de qualquer ativo financeiro, investimento, sugestão de alocação ou adoção de estratégias por parte dos destinatários. Os prazos, taxas e condições aqui contidas são meramente indicativas. As informações contidas neste material foram consideradas razoáveis na data em que ele foi divulgado e foram obtidas de fontes públicas consideradas confiáveis. A XP Investimentos não dá nenhuma segurança ou garantia, seja de forma expressa ou implícita, sobre a integridade, confiabilidade ou exatidão dessas informações. Os ativos, operações, fundos e/ou instrumentos financeiros discutidos neste material podem não ser adequados para todos os investidores. Este material não leva em consideração os objetivos de investimento, situação financeira ou necessidades específicas de qualquer investidor. Os investidores devem obter orientação financeira independente, com base em suas características pessoais, antes de tomar uma decisão de investimento. Caso os ativos, operações, fundos e/ou instrumentos financeiros sejam expressos em uma moeda que não a do investidor, qualquer alteração na taxa de câmbio pode impactar adversamente o preço, valor ou rentabilidade. A XP Investimentos não se responsabiliza por decisões de investimentos que venham a ser tomadas com base nas informações divulgadas e se exime de qualquer responsabilidade por quaisquer prejuízos, direitos ou indiretos, que venham a decorrer da utilização deste material ou seu conteúdo. Os desempenhos anteriores não são necessariamente indicativos de resultados futuros. Investimentos nos mercados financeiros e de capitais estão sujeitos a riscos de perda superior ao valor total do capital investido. Este relatório é destinado à circulação exclusiva para a rede de relacionamento da XP Investimentos, incluindo agentes autônomos da XP e clientes da XP, podendo também ser divulgado no site da XP. Fica proibida sua reprodução ou redistribuição para qualquer pessoa, no todo ou em parte, qualquer que seja o propósito, sem o prévio consentimento expresso da XP Investimentos. Para quaisquer dúvidas e informações adicionais, favor contatar o seu assessor de investimentos ou o nosso Serviço de Atendimento ao Cliente nos telefones 4003-3710 (capitais e regiões metropolitanas) e 0800-880-3710 (demais localidades). A Ouvidoria da XP Investimentos tem a missão de servir de canal de contato sempre que os clientes que não se sentirem satisfeitos com as soluções dadas pela empresa aos seus problemas. O contato pode ser realizado por meio do telefone: 0800 722 3710. Para maiores informações sobre produtos, tabelas de custos operacionais e política de cobrança, favor acessar o nosso site: [www.xpi.com.br](http://www.xpi.com.br). ESTA INSTITUIÇÃO É ADERENTE AO CÓDIGO ANBIMA DE REGULAÇÃO E MELHORES PRÁTICAS PARA ATIVIDADE DE DISTRIBUIÇÃO DE PRODUTOS DE INVESTIMENTO NO VAREJO.