

XP - COMMODITIES

Mercado Futuro

BM&F / CBOT / NYBOT

BOI GORDO FUTURO (BGI)

Contrato	Ajuste	Varição Diária	Contratos em aberto
BGIZ17 DEC 17	R\$ 146,80	-0,17%	2.900
BGIF18 JAN 18	R\$ 148,90	0,17%	1.586
BGIK18 MAY 18	R\$ 147,85	0,24%	905
BGIV18 OCT 18	R\$ 153,55	0,52%	769

Total 6.160

MILHO FUTURO (CCM)

Contrato	Ajuste	Varição Diária	Contratos em aberto
CCMF18 JAN 18	R\$ 32,17	-0,06%	10.176
CCMH18 MAR 18	R\$ 33,63	-0,36%	5.089
CCMK18 MAY 18	R\$ 33,02	0,46%	2.954
CCMU18 SEP 18	R\$ 32,03	-0,22%	6.009

Total 24.228

SOJA PARANAGUÁ (SFI)

Contrato	Ajuste	Varição Diária	Contratos em aberto
SFIK18 MAY 18	\$ 21,69	0,84%	0
SFIN18 JUL 18	\$ 21,84	0,83%	0

Total 0

SOJA CHICAGO (SJC)

Contrato	Ajuste	Varição Diária	Contratos em aberto
SJCF18 JAN 18	\$ 21,92	0,86%	1.033
SJCH18 MAR 18	\$ 22,18	0,83%	106
SJCK18 MAY 18	\$ 22,42	0,84%	463
SJCN18 JUL 18	\$ 22,61	0,84%	0
SJCU18 SEP 18	\$ 22,42	0,84%	0

Total 1.602

CAFÉ (ICF)

Contrato	Ajuste	Varição Diária	Contratos em aberto
ICFZ17 DEC 17	\$ 158,95	1,05%	866
ICFH18 MAR 18	\$ 162,90	0,87%	4.795
ICFU18 SEP 18	\$ 163,20	0,90%	2.408
ICFZ18 DEC 18	\$ 165,20	0,89%	1.044

Total 9.113

CAFÉ (KCZ)

Contrato	Ajuste	Varição Diária	Contratos em aberto
KFEU17 SEP 17	#N/A N/A	#VALOR!	#N/A Real Time
KFEZ17 DEC 17	#N/A N/A	#VALOR!	0

Total 0

ETANOL (ETH)

Contrato	Ajuste	Varição Diária	Contratos em aberto
ETHZ17 DEC 17	R\$ 1.820,00	0,14%	1.530
ETHF18 JAN 18	R\$ 1.870,00	0,67%	746
ETHG18 FEB 18	R\$ 1.865,00	0,00%	522
ETHH18 MAR 18	R\$ 1.815,00	0,00%	240

Total 2.798

DÓLAR FUTURO (DOL)

Contrato	Ajuste	Varição Diária	Contratos em aberto
DOLF18 JAN 18	R\$ 3.262,27	-0,80%	523.753

Total 523.753

LIVE CATTLE (LC)

Contrato	Ajuste	Varição Diária	Contratos em aberto
LEG8 FEB 18	\$ 121,98	-2,40%	155.220
LEJ8 APR 18	\$ 123,03	-2,30%	88.810
LEM8 JUN 18	\$ 115,78	-2,34%	70.573
LEQ8 AUG 18	\$ 112,65	-2,23%	21.648
LEV8 OCT 18	\$ 112,50	-2,09%	7.836

Total 344.087

CORN (C)

Contrato	Ajuste	Varição Diária	Contratos em aberto
ZCH8 MAR 18	\$ 358,75	0,35%	864.900
ZCK8 MAY 18	\$ 366,50	0,34%	205.573
ZCN8 JUL 18	\$ 374,50	0,27%	200.593
ZCU8 SEP 18	\$ 381,50	0,20%	63.183
ZCZ8 DEC 18	\$ 389,75	0,13%	129.608
ZCH9 MAR 19	\$ 398,50	0,06%	18.697

Total 1.334.249

SOY (S)

Contrato	Ajuste	Varição Diária	Contratos em aberto
ZSF8 JAN 18	\$ 994,25	1,28%	291.552
ZSH8 MAR 18	\$ 1.006,00	1,24%	181.312

Total 472.864

SOYBEAN MEAL (SM)

Contrato	Ajuste	Varição Diária	Contratos em aberto
ZMF8 JAN 18	\$ 330,20	2,00%	138.998
ZMH8 MAR 18	\$ 333,50	1,92%	118.810

Total 257.808

SOYBEAN OIL (BO)

Contrato	Ajuste	Varição Diária	Contratos em aberto
ZLF8 JAN 18	\$ 33,69	0,36%	161.271
ZLH8 MAR 18	\$ 33,91	0,29%	123.382

Total 284.653

WHEAT (W)

Contrato	Ajuste	Varição Diária	Contratos em aberto
ZWZ7 DEC 17	\$ 414,50	1,03%	1.777

Total 1.777

COFFEE (KC)

Contrato	Ajuste	Varição Diária	Contratos em aberto
KCU7 DEC 17	\$ 127,55	-1,10%	1.442
KCZ7 MAR 18	\$ 129,55	-0,54%	114.870
KCH8 MAY 18	\$ 131,70	-0,49%	39.435

Total 155.747

Índice Ibovespa (IND)

Contrato	Ajuste	Varição Diária	Contratos em aberto
INDZ17 DEC 17	72.418,00	0,54%	413.697

Total 413.697

INDICADORES CEPEA/ESALQ

	01/12/2017	Anterior	Variação			
			Diária	Semanal	Mensal	Anual
Indicador Boi Gordo	143,25	144,25	-0,7%	1,6%	2,0%	-4,3%
Indicador Bezerro	1.206,32	1.186,69	1,7%	0,7%	1,1%	-2,2%
Indicador Milho	30,93	30,59	1,1%	0,7%	-2,6%	-18,4%
Indicador Algodão	244,33	244,75	-0,2%	0,4%	1,8%	-10,0%
Indicador Trigo	635,86	629,79	1,0%	-1,0%	-2,5%	22,7%
Indicador Soja	74,51	74,18	0,4%	0,5%	2,3%	-6,4%

CARNES

	01/12/2017	Anterior	Variação			
			Diária	Semanal	Mensal	Anual
Traseiro bovino	11,99	11,94	0,4%	0,8%	4,7%	-4,0%
Dianteiro bovino	7,49	7,54	-0,7%	-1,7%	-0,9%	-3,0%
Ponta de agulha bovina	8,02	8,00	0,2%	-0,4%	-1,5%	-6,3%
Boi casado	9,73	9,72	0,1%	-0,1%	-0,1%	-3,9%
@ da carne	145,78	145,68	0,1%	-0,1%	2,3%	-4,0%
Frango resfriado	3,65	3,65	-	-2,9%	-1,9%	-15,3%
Suíno carcaça especial	6,50	6,52	-0,3%	0,5%	1,7%	-8,5%

Variação 2 anos

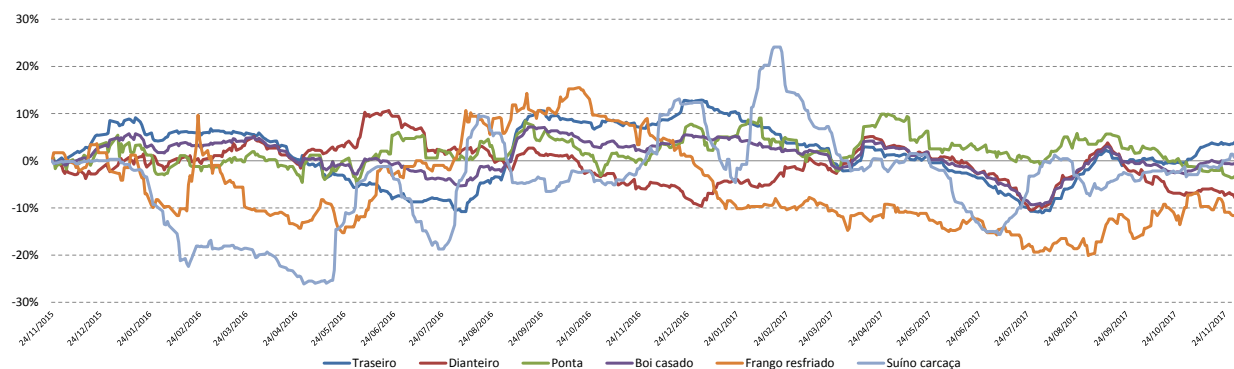

Fonte: CEPEA

BOI GORDO

	01/12/2017	Anterior	Variação			
			Diária	Semanal	Mensal	Anual
São Paulo						
Araçatuba	142,90	143,95	-0,7%	-0,3%	1,6%	-4,7%
SJR Preto/ Bts	144,01	143,75	0,2%	0,0%	3,3%	-3,9%
Bauru/ Marília	143,16	145,12	-1,4%	0,1%	1,4%	-4,8%
P Prudente	143,46	143,69	-0,2%	0,6%	3,3%	-4,8%
Mato Grosso do Sul						
Três Lagoas	132,99	134,21	-0,9%	-1,2%	-1,5%	-8,0%
Campo Grande	131,51	132,76	-0,9%	-0,8%	-1,4%	-6,1%
Dourados	131,98	131,95	0,0%	-0,4%	0,9%	-8,4%
Goiás						
Goiânia	135,78	137,37	-1,2%	0,9%	3,9%	-4,6%
Rio Verde	137,65	137,94	-0,2%	2,6%	5,7%	-2,5%
Mato Grosso						
Cuiabá	130,90	129,71	0,9%	0,7%	0,0%	-3,8%
Colider	127,04	125,14	1,5%	0,3%	1,3%	-3,1%
Minas Gerais						
Triângulo	141,18	140,97	0,1%	1,3%	5,0%	-2,6%

Variação 2 anos

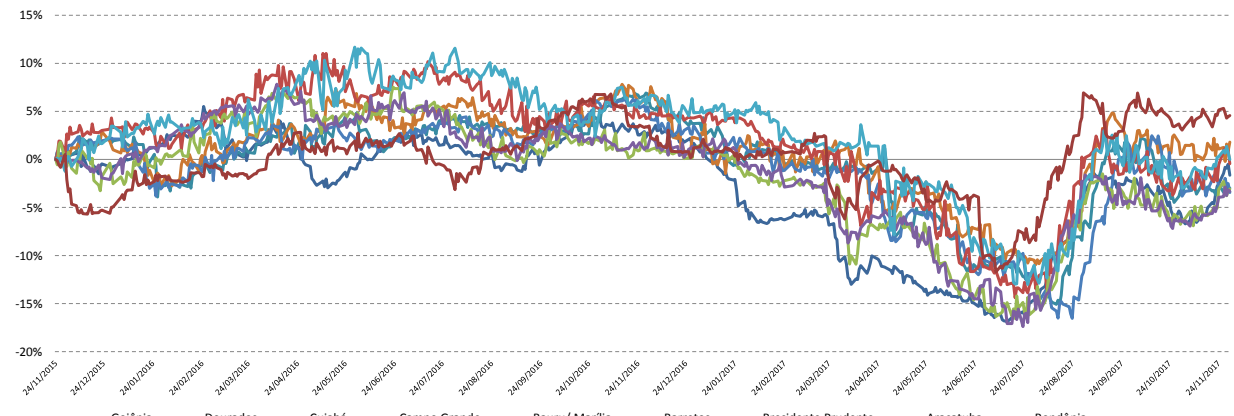

Fonte: CEPEA

Arroba da Carne x Indicador CEPEA/ESALO

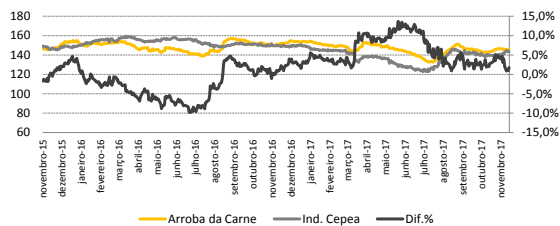

Fonte: CEPEA

Diferencial de Base

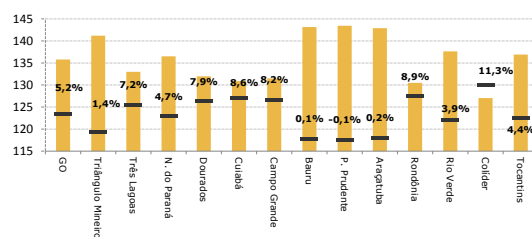

Fonte: CEPEA

MILHO

	01/12/2017	Anterior	Variação			
			Diária	Semanal	Mensal	Anual
São Paulo						
Mogiânia	27,29	26,56	2,7%	-2,9%	-1,2%	-22,4%
Sorocabana	27,33	27,13	0,7%	0,9%	-3,1%	-23,7%
Paraná						
Cascavel	26,84	26,69	0,6%	0,0%	1,9%	-19,8%
Norte do Paraná	26,24	26,09	0,6%	0,3%	1,1%	-21,8%
Ponta Grossa	28,33	28,11	0,8%	-1,0%	4,4%	-17,1%
Sudoeste do Paraná	28,06	28,28	-0,8%	-1,6%	3,7%	-16,5%
Paranaguá	28,92	28,90	0,1%	3,9%	2,4%	-16,8%
Goiás						
Rio Verde	24,13	24,24	-0,5%	-2,5%	6,0%	-21,4%
Mato Grosso						
Sorriso	16,31	16,31	-	-0,7%	4,2%	-35,7%
Bahia						
Barreiras	28,48	28,40	0,3%	0,6%	2,1%	-26,4%
Santa Catarina						
Chapecó	30,84	30,67	0,6%	-0,6%	3,0%	-19,6%
Pernambuco						
Recife	39,17	39,17	-	1,5%	3,7%	-23,4%
Minas Gerais						
Triângulo Mineiro	29,40	29,77	-1,2%	-0,9%	7,2%	-16,9%

Variação 2 anos

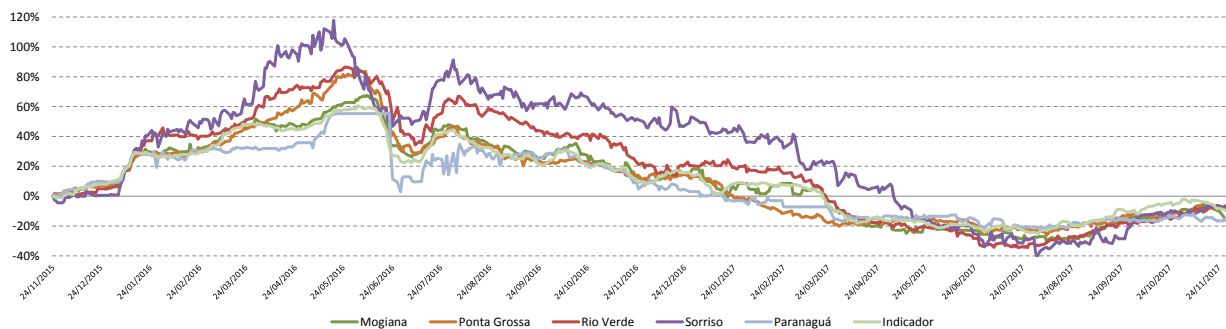

Fonte: CEPEA

SOJA

	01/12/2017	Anterior	Variação			
			Diária	Semanal	Mensal	Anual
Mato Grosso						
Sorriso	57,22	57,12	0,2%	-0,3%	-1,8%	-14,5%
Campo Novo	58,15	58,15	-	-2,0%	0,5%	-12,2%
Paraná						
Oeste do Paraná	68,40	67,65	1,1%	0,4%	4,8%	-8,9%
Norte do Paraná	68,79	68,73	0,1%	0,9%	4,3%	-8,3%
Ponta Grossa	71,21	71,49	-0,4%	0,9%	3,0%	-6,1%
Paranaguá	74,51	74,18	0,4%	0,6%	2,6%	-6,2%
Mato Grosso do Sul						
Campo Grande	61,04	60,98	0,1%	1,4%	2,9%	-12,2%
Rio Grande do Sul						
Ijuí	69,66	68,78	1,3%	0,6%	3,5%	-10,8%
São Paulo						
Mogiânia	68,30	68,72	-0,6%	1,3%	3,8%	-10,4%
Sorocabana	69,17	69,17	-	1,6%	1,3%	-10,2%
Maranhão						
Balsas	62,52	62,37	0,2%	-2,9%	-1,1%	-1,5%

Variação 2 anos

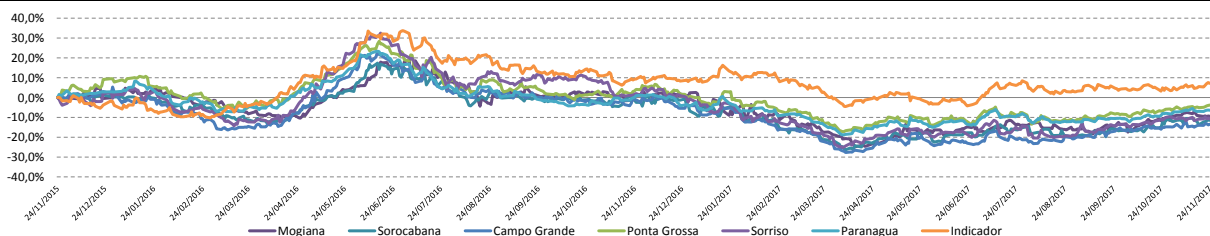

Fonte: CEPEA

FARELO DE SOJA

	01/12/2017	Anterior	Variação			
			Diária	Semanal	Mensal	Anual
São Paulo						
Campinas	999,25	1.015,49	-1,6%	0,9%	1,0%	-6,2%
Paraná						
Oeste do Paraná	1.065,05	1.055,81	0,9%	2,2%	1,7%	-11,8%
Ponta Grossa	1.049,72	1.045,38	0,4%	-0,6%	0,1%	-11,2%
Norte do Paraná	1.068,13	1.069,03	-0,1%	-0,6%	0,2%	-9,0%
Rio Grande do Sul						
Passo Fundo*	70,15	69,73	0,6%	0,8%	4,6%	-7,8%
Minas Gerais						
Triângulo	965,22	968,82	-0,4%	-1,4%	-2,4%	-11,6%
Santa Catarina						
Chapecó	1.055,76	1.036,21	1,9%	1,9%	0,9%	-4,1%

*Cotação em sacas

Variação 2 anos

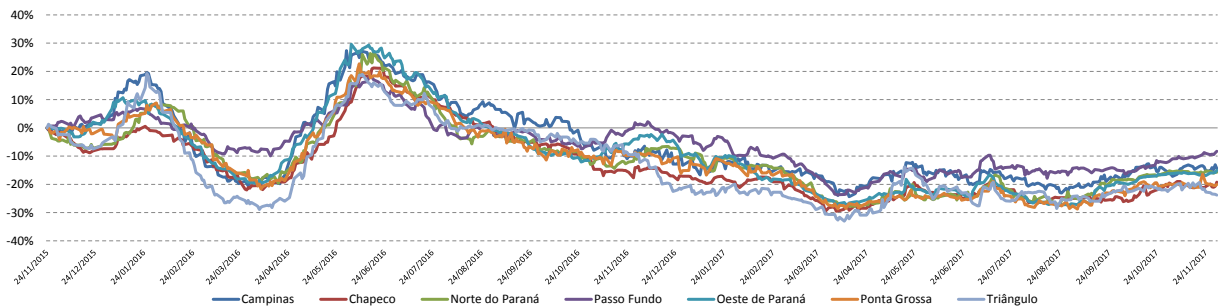

CAFÉ

Indicador	CEPEA/ESALQ	01/12/2017	Anterior	Variação			
				Diária	Semanal	Mensal	Anual
São Paulo							
Santos	458,94	456,27	0,6%	1,1%	1,3%	-7,8%	
Santos	428,00	425,00	0,7%	1,9%	2,8%	-12,7%	
Arabica - Tipo 6							
São Paulo							
São Paulo	462,14	459,45	0,6%	1,1%	1,3%	-7,7%	
Paulista	444,50	444,14	0,1%	0,8%	0,9%	-9,4%	
Mogiânia	453,50	454,44	-0,2%	0,2%	1,3%	-9,3%	
Minas Gerais							
Sul de Minas	456,00	452,38	0,8%	1,7%	1,8%	-7,0%	
Zona da Mata	444,67	447,00	-0,5%	0,0%	0,0%	-9,6%	
Cerrado Mineiro	453,33	450,36	0,7%	0,4%	0,6%	-9,1%	
Paraná							
Nordeste do Paraná	446,43	439,38	1,6%	1,1%	1,6%	-8,1%	
Arabica - Tipo 7							
São Paulo							
Paulista	410,63	413,86	-0,8%	-0,2%	0,9%	-9,3%	
Mogiânia	407,14	408,13	-0,2%	-1,3%	-0,6%	-11,0%	
Minas Gerais							
Sul de Minas	416,79	413,47	0,8%	1,1%	1,3%	-8,6%	
Zona da Mata	413,33	416,67	-0,8%	-1,4%	-0,2%	-9,8%	
Cerrado Mineiro	407,22	408,50	-0,3%	-1,0%	-0,6%	-10,8%	
Paraná							
Nordeste do Paraná	414,38	412,22	0,5%	-0,4%	0,8%	-9,7%	
Robusta							
Espirito Santo	367,45	368,67	-0,3%	1,0%	-0,1%	-23,3%	

Fonte: CEPEA- ESALQ/Bloomberg

Variação 2 anos

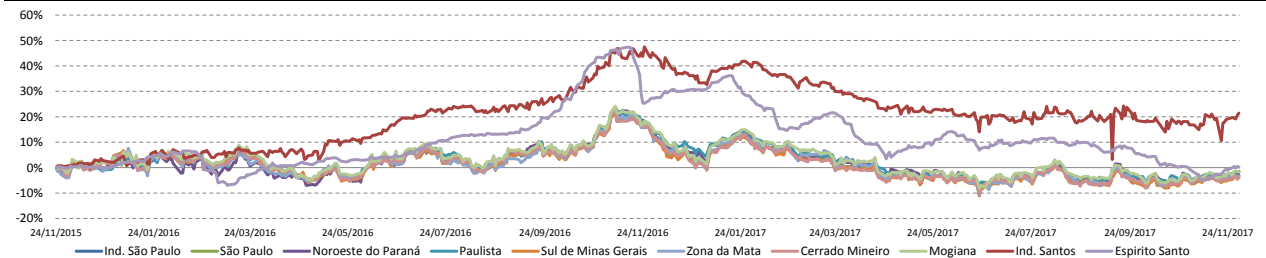

Danilo Zanini CNPI-T

Disclaimer

Este material foi elaborado pela XP Investimentos CCTVM S/A ("XP Investimentos" ou "XP") e tem caráter meramente informativo, não constitui e nem deve ser interpretado como solicitação de compra ou venda, oferta ou recomendação de qualquer ativo financeiro, investimento, sugestão de alocação ou adoção de estratégias por parte dos destinatários. Os prazos, taxas e condições aqui contidas são meramente indicativas. As informações contidas neste material foram consideradas razoáveis na data em que ele foi divulgado e foram obtidas de fontes públicas consideradas confiáveis. A XP Investimentos não dá nenhuma segurança ou garantia, seja de forma expressa ou implícita, sobre a integridade, confiabilidade ou exatidão dessas informações. Os ativos, operações, fundos e/ou instrumentos financeiros discutidos neste material podem não ser adequados para todos os investidores. Este material não leva em consideração os objetivos de investimento, situação financeira ou necessidades específicas de qualquer investidor. Os investidores devem obter orientação financeira independente, com base em suas características pessoais, antes de tomar uma decisão de investimento. Caso os ativos, operações, fundos e/ou instrumentos financeiros sejam expressos em uma moeda que não a do investidor, qualquer alteração na taxa de câmbio pode impactar adversamente o preço, valor ou rentabilidade. A XP Investimentos não se responsabiliza por decisões de investimentos que venham a ser tomadas com base nas informações divulgadas e se exime de qualquer responsabilidade por quaisquer prejuízos, diretos ou indiretos, que venham a decorrer da utilização deste material ou seu conteúdo. Os desempenhos anteriores não são necessariamente indicativos de resultados futuros. Investimentos nos mercados financeiros e de capitais estão sujeitos a riscos de perda superior ao valor total do capital investido. Este relatório é destinado à circulação exclusiva para a rede de relacionamento da XP Investimentos, incluindo agentes autônomos da XP e clientes da XP, podendo também ser divulgado no site da XP. Fica proibida sua reprodução ou redistribuição para qualquer pessoa, no todo ou em parte, qualquer que seja o propósito, sem o prévio consentimento expresso da XP Investimentos. Para quaisquer dúvidas e informações adicionais, favor contatar o seu assessor de investimentos ou o nosso Serviço de Atendimento ao Cliente nos telefones 4003-3710 (capitais e regiões metropolitanas) e 0800-880-3710 (demais localidades). A Ouvidoria da XP Investimentos tem a missão de servir de canal de contato sempre que os clientes que não se sentirem satisfeitos com as soluções dadas pela empresa aos seus problemas. O contato pode ser realizado por meio do telefone: 0800 722 3710. Para maiores informações sobre produtos, tabelas de custos operacionais e política de cobrança, favor acessar o nosso site: www.xpi.com.br. ESTA INSTITUIÇÃO É ADERENTE AO CÓDIGO ANBIMA DE REGULAÇÃO E MELHORES PRÁTICAS PARA ATIVIDADE DE DISTRIBUIÇÃO DE PRODUTOS DE INVESTIMENTO NO VAREJO.