

BOI GORDO FUTURO (BGI)

Contrato	Ajuste	Variação Diária	Contratos em aberto
BGIU18 SEP 18	R\$ 151,00	0,43%	944
BGIV18 OCT 18	R\$ 153,00	0,39%	9.220
BGIX18 NOV 18	R\$ 152,80	0,39%	819
BGIZ18 DEC 18	R\$ 152,35	0,23%	529
BGIF19 JAN 19	R\$ 152,50	0,66%	59
BGKI19 MAY 19	R\$ 150,35	-0,33%	246
BGIV19 OCT 19	R\$ 158,40	-0,50%	50

Total 11.867

MILHO FUTURO (CCM)

Contrato	Ajuste	Variação Diária	Contratos em aberto
CCMU18 SEP 18	R\$ 40,04	-1,06%	13.550
CCMX18 NOV 18	R\$ 40,98	-1,70%	7.873
CCMF19 JAN 19	R\$ 42,07	-1,57%	2.162
CCMH19 MAR 19	R\$ 41,47	-1,24%	2.781
CCMK19 MAY 19	R\$ 39,68	-1,59%	1.089
CCMU19 SEP 19	R\$ 37,93	-0,84%	1.622

Total 29.077

SOJA PARANAGUÁ (SFI)

Contrato	Ajuste	Variação Diária	Contratos em aberto
SFIX18 NOV 18	\$ 17,85	1,02%	0

Total 0

SOJA CROSS LISTING (SJC)

Contrato	Ajuste	Variação Diária	Contratos em aberto
SJCX18 NOV 18	\$ 18,52	0,99%	2.478
SJCF19 JAN 19	\$ 18,82	0,95%	487
SJCH19 MAR 19	\$ 19,09	0,90%	15
SJCK19 MAY 19	\$ 19,36	0,92%	22
SJCN19 JUL 19	\$ 19,57	0,94%	0

Total 3.002

CAFÉ (ICF)

Contrato	Ajuste	Variação Diária	Contratos em aberto
ICFU18 SEP 18	\$ 119,85	1,87%	751
ICFZ18 DEC 18	\$ 117,95	1,99%	6.884
ICFH19 MAR 19	\$ 121,00	1,42%	1.886
ICFU19 SEP 19	\$ 128,80	1,66%	1.226
ICFZ19 DEC 19	\$ 133,30	1,60%	771

Total 11.518

ETANOL (ETH)

Contrato	Ajuste	Variação Diária	Contratos em aberto
ETHU18 SEP 18	R\$ 1.702,50	-1,45%	1.344
ETHV18 OCT 18	R\$ 1.742,50	-0,85%	567
ETHX18 NOV 18	R\$ 1.825,00	0,83%	763
ETHZ18 DEC 18	R\$ 1.847,50	0,00%	960
ETHF19 JAN 19	R\$ 1.910,00	0,66%	1.125
ETHG19 FEB 19	R\$ 1.920,00	0,66%	765

Total 5.524

DÓLAR FUTURO (DOL)

Contrato	Ajuste	Variação Diária	Contratos em aberto
DOLV18 OCT 18	R\$ 4.136,84	-0,66%	564.923
DOLX18 NOV 18	R\$ 4.146,81	-0,65%	22.285
DOLZ18 DEC 18	R\$ 4.157,04	-0,65%	14.135
DOLF19 JAN 19	R\$ 4.166,28	-0,65%	9.335
DOLG19 FEB 19	R\$ 4.178,18	-0,65%	0

Total 610.678

LIVE CATTLE (LC)

Contrato	Ajuste	Variação Diária	Contratos em aberto
LEZ8 DEC 18	\$ 115,53	1,40%	92.507
LEG9 FEB 19	\$ 119,50	0,93%	54.054
LEJ9 APR 19	\$ 120,83	0,77%	39.259
LEM9 JUN 19	\$ 113,93	0,86%	30.531
LEQ9 AUG 19	\$ 112,73	0,78%	6.075
LEV9 OCT 19	\$ 114,33	0,77%	869
LEZ9 DEC 19	\$ 116,00	0,74%	112
LEGO FEB 20	\$ 116,50	0,80%	0

Total 223.407

CORN (C)

Contrato	Ajuste	Variação Diária	Contratos em aberto
ZCZ8 DEC 18	\$ 352,50	0,28%	966.055
ZCH9 MAR 19	\$ 365,00	0,34%	310.673
ZCK9 MAY 19	\$ 373,50	0,27%	96.108
ZCN9 JUL 19	\$ 379,00	0,26%	126.685
ZCU9 SEP 19	\$ 383,00	0,13%	55.546
ZCZ9 DEC 19	\$ 389,00	0,13%	116.136
ZCH0 MAR 20	\$ 400,00	0,31%	5.239
ZCK0 MAY 20	\$ 406,50	-1,69%	836
ZCNO JUL 20	\$ 411,25	-1,61%	2.121

Total 1.679.399

SOY (S)

Contrato	Ajuste	Variação Diária	Contratos em aberto
ZSX8 NOV 18	\$ 840,00	-0,42%	440.059
ZSF9 JAN 19	\$ 853,50	-0,41%	122.302
ZSH9 MAR 19	\$ 866,00	-0,38%	114.161
ZSN9 JUL 19	\$ 887,50	-0,34%	58.831
ZSQ9 AUG 19	\$ 891,00	-0,31%	2.431
ZSU9 SEP 19	\$ 891,50	-0,25%	1.066
ZSX9 NOV 19	\$ 896,25	-0,36%	24.554
ZSFO JAN 20	\$ 905,75	1,14%	521

Total 763.925

SOYBEAN MEAL (SM)

Contrato	Ajuste	Variação Diária	Contratos em aberto
ZMZ8 DEC 18	\$ 318,40	-0,82%	228.140
ZMF9 JAN 19	\$ 317,80	-0,82%	62.365
ZMH9 MAR 19	\$ 314,90	-0,64%	60.254

Total 122.619

SOYBEAN OIL (BO)

Contrato	Ajuste	Variação Diária	Contratos em aberto
ZLZ8 DEC 18	\$ 27,99	-0,39%	268.079
ZLF9 JAN 19	\$ 28,24	-0,39%	74.934
ZLH9 MAR 19	\$ 28,57	-0,42%	61.666

Total 404.679

WHEAT (W)

Contrato	Ajuste	Variação Diária	Contratos em aberto
ZWU8 SEP 18	\$ 481,75	-2,43%	188
ZWZ8 DEC 18	\$ 506,75	-0,54%	225.207
ZWH9 MAR 19	\$ 527,00	-0,47%	112.799

Total 338.194

COFFEE (KC)

Contrato	Ajuste	Variação Diária	Contratos em aberto
KCK8 DEC 18	\$ 102,10	0,15%	175.965
KCN8 MAR 19	\$ 105,50	0,14%	72.121
KCN8 MAY 19	\$ 107,90	0,14%	29.833
KCN8 JUL 19	\$ 110,30	0,18%	15.570

Total 293.489

Índice Ibovespa (IND)

Contrato	Ajuste	Variação Diária	Contratos em aberto
INDV18 OCT 18	75.500,00	0,65%	330.248

Total 330.248

INDICADORES CEPEA/ESALQ

	12/09/2018	Anterior	Variação			
			Diária	Semanal	Mensal	Anual
Indicador Boi Gordo	148,90	147,65	0,8%	1,4%	2,7%	3,6%
Indicador Bezerro	1.135,68	1.147,72	-1,0%	-0,9%	-2,8%	-3,9%
Indicador Milho	40,78	41,06	-0,7%	-0,8%	-2,6%	41,3%
Indicador Algodão	318,11	318,18	0,0%	-0,3%	-3,4%	32,5%
Indicador Trigo	635,86	629,79	1,0%	-1,0%	-2,5%	22,7%
Indicador Soja	95,46	94,09	1,5%	3,1%	7,6%	34,6%

CARNES

	12/09/2018	Anterior	Variação			
			Diária	Semanal	Mensal	Anual
Traseiro bovino	11,81	11,70	0,9%	2,0%	2,8%	2,3%
Dianteiro bovino	8,53	8,44	1,1%	2,9%	5,3%	3,0%
Ponta de agulha bovina	8,49	8,46	0,4%	1,8%	1,3%	-2,4%
Boi casado	10,10	10,01	0,9%	2,2%	3,4%	2,0%
@ da carne	151,49	150,11	0,9%	2,3%	3,4%	2,0%
Frango resfriado	4,06	4,02	1,0%	4,6%	9,7%	10,9%
Suíno carcaça especial	5,61	5,74	-2,3%	0,9%	11,5%	-10,7%

Variação 2 anos

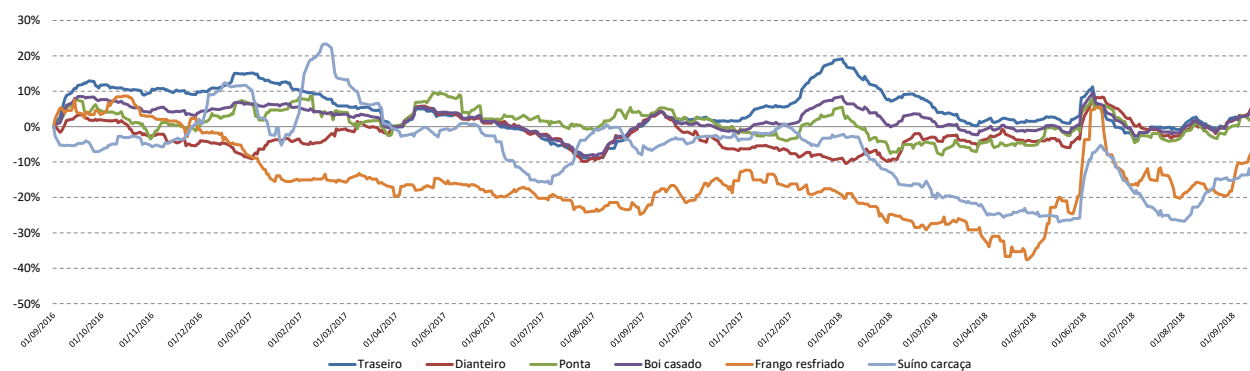

Fonte: CEPEA

BOI GORDO

	12/09/2018	Anterior	Variação			
			Diária	Semanal	Mensal	Anual
São Paulo						
Araçatuba	150,95	150,71	0,2%	1,4%	3,1%	7,9%
SJR Preto/ Bts	148,24	149,24	-0,7%	0,3%	3,4%	3,1%
Bauru/ Marília	151,20	147,58	2,5%	2,5%	4,5%	2,6%
P Prudente	148,74	149,25	-0,3%	2,3%	1,7%	2,1%
Mato Grosso do Sul						
Três Lagoas	142,42	141,95	0,3%	2,8%	4,4%	16,6%
Campo Grande	141,75	141,17	0,4%	1,4%	3,5%	22,5%
Dourados	142,68	141,50	0,8%	1,9%	5,3%	12,3%
Goiás						
Goiânia	137,70	138,02	-0,2%	-0,9%	3,4%	1,8%
Rio Verde	138,88	137,61	0,9%	1,1%	4,7%	1,8%
Mato Grosso						
Cuiabá	129,72	129,49	0,2%	1,0%	1,3%	8,5%
Colider	126,50	125,64	0,7%	0,5%	3,0%	6,5%
Minas Gerais						
Triângulo	147,38	147,05	0,2%	1,2%	5,2%	4,7%

Variação 2 anos

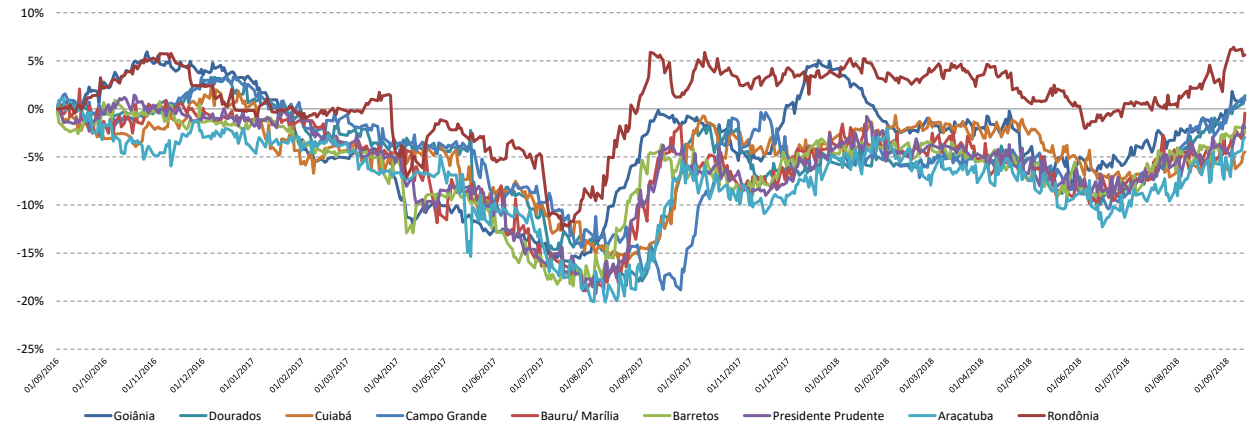

Fonte: CEPEA

Arroba da Carne x Indicador CEPEA/ESALO

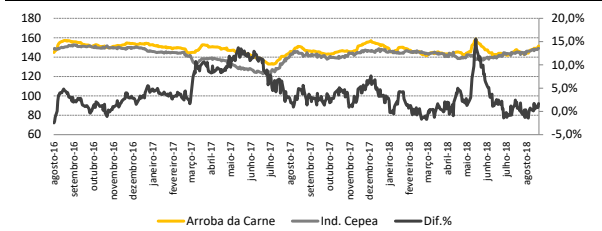

Diferencial de Base

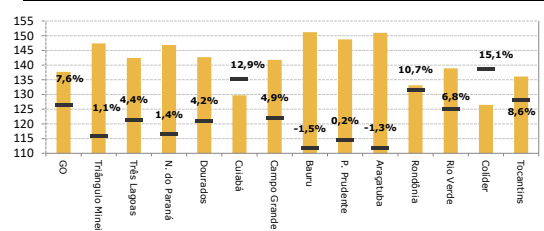

Fonte: CEPEA

Fonte: CEPEA

MILHO

	12/09/2018	Anterior	Variação			
			Diária	Semanal	Mensal	Anual
São Paulo						
Mogiânia	38,50	38,32	0,5%	1,2%	5,1%	64,7%
Sorocabana	37,10	37,18	-0,2%	-1,8%	-3,7%	44,8%
Paraná						
Cascavel	36,04	36,06	-0,1%	-0,9%	1,9%	47,3%
Norte do Paraná	36,55	36,17	1,1%	0,3%	2,1%	52,2%
Ponta Grossa	39,27	40,13	-2,1%	-1,0%	6,3%	51,5%
Sudoeste do Paraná	37,53	37,63	-0,3%	-0,1%	4,8%	44,7%
Paranaguá	41,88	41,93	-0,1%	0,2%	1,2%	50,5%
Goiás						
Rio Verde	31,73	31,69	0,1%	1,2%	10,7%	51,2%
Mato Grosso						
Sorriso	24,23	23,86	1,6%	2,0%	9,4%	87,1%
Bahia						
Barreiras	33,98	34,00	-0,1%	3,0%	6,8%	39,1%
Santa Catarina						
Chapecó	42,93	42,41	1,2%	0,7%	3,6%	49,3%
Pernambuco						
Recife	47,90	47,52	0,8%	2,3%	5,4%	29,6%
Minas Gerais						
Triângulo Mineiro	35,17	34,97	0,6%	-1,4%	-0,3%	32,3%

Variação 2 anos

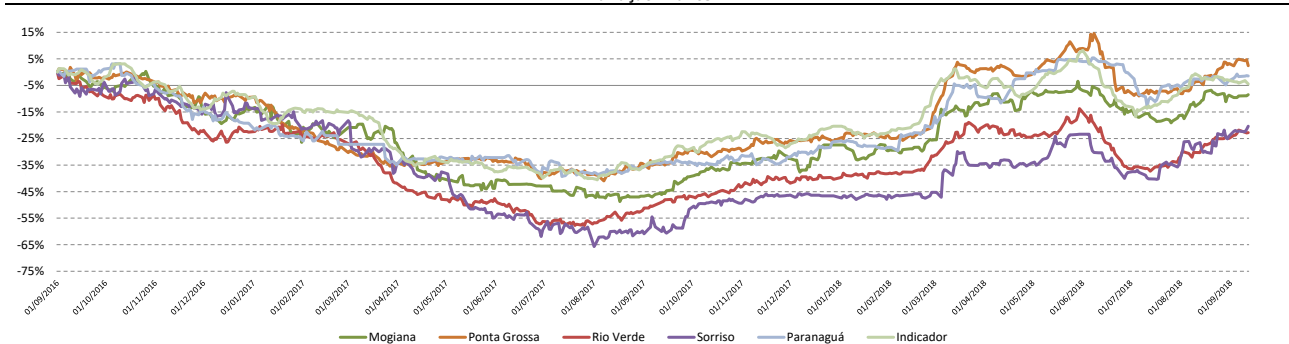

SOJA

	12/09/2018	Anterior	Variação			
			Diária	Semanal	Mensal	Anual
Mato Grosso						
Sorriso	72,95	71,87	1,5%	5,6%	5,7%	39,3%
Campo Novo	73,97	74,51	-0,7%	-2,0%	3,6%	26,9%
Paraná						
Oeste do Paraná	86,37	85,41	1,1%	2,3%	6,4%	37,0%
Norte do Paraná	88,32	88,55	-0,3%	3,1%	7,6%	41,7%
Ponta Grossa	90,60	91,39	-0,9%	4,8%	7,7%	36,4%
Paranaguá	95,76	94,09	1,8%	4,6%	8,1%	35,6%
Mato Grosso do Sul						
Campo Grande	79,49	80,38	-1,1%	2,4%	6,5%	41,7%
Rio Grande do Sul						
Ijuí	85,82	85,42	0,5%	2,0%	4,0%	32,2%
São Paulo						
Mogiânia	80,11	81,19	-1,3%	0,6%	5,7%	24,8%
Sorocabana	83,96	84,02	-0,1%	2,5%	9,2%	32,4%
Maranhão						
Balsas	76,74	76,74	-	1,4%	5,5%	33,4%

Variação 2 anos

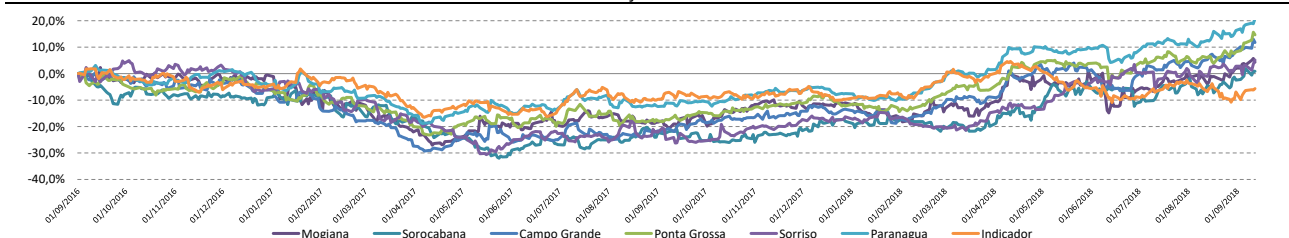

Fonte: CEPEA

XP - COMMODITIES

Mercado Físico

Boi Gordo / Grãos / Café

FARELO DE SOJA

	12/09/2018	Anterior	Variação			
			Diária	Semanal	Mensal	Anual
São Paulo						
Campinas	1.414,57	1.381,32	2,4%	5,7%	6,4%	47,9%
Paraná						
Oeste do Paraná	1.406,97	1.381,09	1,9%	1,7%	6,3%	42,9%
Ponta Grossa	1.434,17	1.436,01	-0,1%	2,5%	4,8%	44,4%
Norte do Paraná	1.431,68	1.417,76	1,0%	4,3%	5,2%	46,9%
Rio Grande do Sul						
Passo Fundo*	84,81	85,31	-0,6%	1,1%	3,6%	30,7%
Minas Gerais						
Triângulo	1.462,17	1.420,80	2,9%	9,5%	10,7%	50,3%
Santa Catarina						
Chapecó	1.369,45	1.354,25	1,1%	0,6%	1,7%	-4,1%

*Cotação em sacas

Variação 2 anos

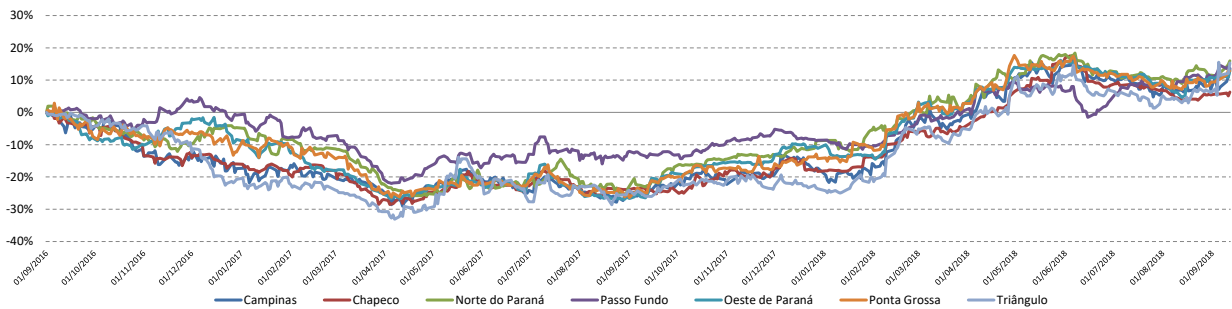

Fonte: CEPEA

CAFÉ

Indicador	CEPEA/ESALQ	12/09/2018	Anterior	Variação			
				Diária	Semanal	Mensal	Anual
São Paulo							
Santos	422,52	422,04	0,1%	0,2%	-0,9%	-8,4%	
Arábica - Tipo 6							
São Paulo							
São Paulo	425,34	424,85	0,1%	0,2%	-0,9%	-8,5%	
Paulista	407,00	405,17	0,5%	0,2%	0,4%	-8,2%	
Mogiânia	418,75	418,29	0,1%	0,1%	-1,1%	-8,4%	
Minas Gerais							
Sul de Minas	417,88	417,29	0,1%	0,3%	-1,1%	-8,9%	
Zona da Mata	407,00	403,00	1,0%	-0,4%	-0,9%	-9,2%	
Cerrado Mineiro	419,17	419,27	0,0%	0,2%	-0,9%	-8,1%	
Paraná							
Nordeste do Paraná	402,22	401,43	0,2%	-0,1%	-1,1%	-10,6%	
Arábica - Tipo 7							
São Paulo							
Paulista	371,67	372,00	-0,1%	-0,2%	-1,5%	-10,3%	
Mogiânia	367,50	369,00	-0,4%	-1,6%	-4,3%	-11,0%	
Minas Gerais							
Sul de Minas	371,71	372,07	-0,1%	-1,0%	-2,4%	-10,0%	
Zona da Mata	371,25	366,25	1,4%	-0,5%	-2,6%	-10,2%	
Cerrado Mineiro	369,00	367,17	0,5%	-1,5%	-3,3%	-10,7%	
Paraná							
Nordeste do Paraná	369,13	370,00	-0,2%	-0,7%	-3,5%	-11,5%	
Robusta							
Espirito Santo	311,85	313,33	-0,5%	0,0%	0,1%	-21,7%	

Fonte: CEPEA-ESALQ/Bloomberg

Variação 2 anos

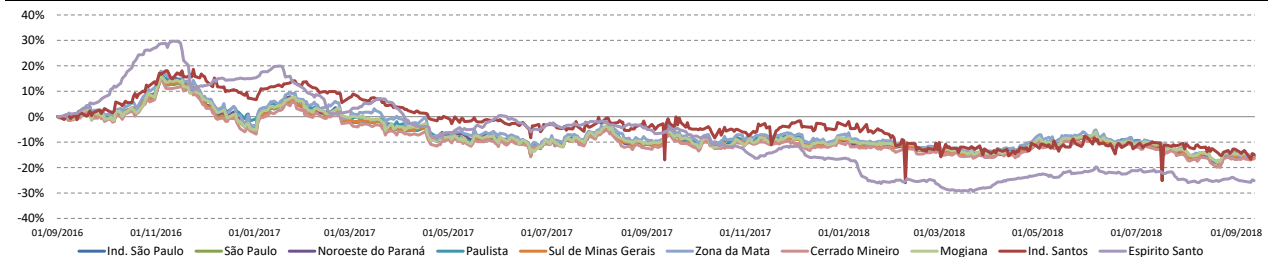

Daniilo Zanini CNPI-T

Disclaimer

Este material foi elaborado pela XP Investimentos CCTVM S/A ("XP Investimentos" ou "XP") e tem caráter meramente informativo, não constitui e nem deve ser interpretado como solicitação de compra ou venda, oferta ou recomendação de qualquer ativo financeiro, investimento, sugestão de alocação ou adoção de estratégias por parte dos destinatários. Os prazos, taxas e condições aqui contidas são meramente indicativas. As informações contidas neste material foram consideradas razoáveis na data em que ele foi divulgado e foram obtidas de fontes públicas consideradas confiáveis. A XP Investimentos não dá nenhuma segurança ou garantia, seja de forma expressa ou implícita, sobre a integridade, confiabilidade ou exatidão dessas informações. Os ativos, operações, fundos e/ou instrumentos financeiros discutidos neste material podem não ser adequados para todos os investidores. Este material não leva em consideração os objetivos de investimento, situação financeira ou necessidades específicas de qualquer investidor. Os investidores devem obter orientação financeira independente, com base em suas características pessoais, antes de tomar uma decisão de investimento. Caso os ativos, operações, fundos e/ou instrumentos financeiros sejam expressos em uma moeda que não a do investidor, qualquer alteração na taxa de câmbio pode impactar adversamente o preço, valor ou rentabilidade. A XP Investimentos não se responsabiliza por decisões de investimentos que venham a ser tomadas com base nas informações divulgadas e se exime de qualquer responsabilidade por quaisquer prejuízos, diretos ou indiretos, que venham a decorrer da utilização deste material ou seu conteúdo. Os desempenhos anteriores não são necessariamente indicativos de resultados futuros. Investimentos nos mercados financeiros e de capitais estão sujeitos a riscos de perda superior ao valor total do capital investido. Este relatório é destinado à circulação exclusiva para a rede de relacionamento da XP Investimentos, incluindo agentes autônomos da XP e clientes da XP, podendo também ser divulgado no site da XP. Fica proibida sua reprodução ou redistribuição para qualquer pessoa, no todo ou em parte, qualquer que seja o propósito, sem o prévio consentimento expresso da XP Investimentos. Para quaisquer dúvidas e informações adicionais, favor contatar o seu assessor de investimentos ou o nosso Serviço de Atendimento ao Cliente nos telefones 4003-3710 (capitais e regiões metropolitanas) e 0800-880-3710 (demais localidades). A Ouvidoria da XP Investimentos tem a missão de servir de canal de contato sempre que os clientes que não se sentirem satisfeitos com as soluções dadas pela empresa aos seus problemas. O contato pode ser realizado por meio do telefone: 0800 722 3710. Para maiores informações sobre produtos, tabelas de custos operacionais e política de cobrança, favor acessar o nosso site: www.xpi.com.br. ESTA INSTITUIÇÃO É ADERENTE AO CÓDIGO AMBIENTE DE REGULAÇÃO E MELHORES PRÁTICAS PARA ATIVIDADE DE DISTRIBUIÇÃO DE PRODUTOS DE INVESTIMENTO NO VAREJO.