

BOI GORDO FUTURO (BGI)				
Contrato		Ajuste	Variação Diária	Contratos em aberto
BGIZ17	DEC 17	R\$ 147,25	0,41%	3.310
BGIF18	JAN 18	R\$ 149,00	0,10%	1.644
BGIK18	MAY 18	R\$ 148,05	0,10%	1.005
BGIV18	OCT 18	R\$ 153,80	-0,06%	948

Total 6.907

MILHO FUTURO (CCM)				
Contrato		Ajuste	Variação Diária	Contratos em aberto
CCMF18	JAN 18	R\$ 32,78	0,00%	9.165
CCMH18	MAR 18	R\$ 33,87	0,21%	5.956
CCMK18	MAY 18	R\$ 33,33	-0,06%	3.227
CCMU18	SEP 18	R\$ 32,35	0,12%	6.588

Total 24.936

SOJA PARANAGUÁ (SFI)				
Contrato		Ajuste	Variação Diária	Contratos em aberto
SFIK18	MAY 18	\$ 21,37	0,33%	0
SFIN18	JUL 18	\$ 21,53	0,33%	0

Total 0

SOJA CHICAGO (SJC)				
Contrato		Ajuste	Variação Diária	Contratos em aberto
SJCF18	JAN 18	\$ 21,59	0,36%	803
SJCH18	MAR 18	\$ 21,84	0,33%	953
SJCK18	MAY 18	\$ 22,08	0,33%	601
SJCN18	JUL 18	\$ 22,29	0,32%	15
SJCU18	SEP 18	\$ 22,15	0,30%	0

Total 2.372

CAFÉ (ICF)				
Contrato		Ajuste	Variação Diária	Contratos em aberto
ICFZ17	DEC 17	\$ 147,55	1,72%	37
ICFH18	MAR 18	\$ 153,10	1,46%	5.214
ICFU18	SEP 18	\$ 150,65	1,35%	2.471
ICFZ18	DEC 18	\$ 153,95	1,28%	1.057

Total 8.779

CAFÉ (KCZ)				
Contrato		Ajuste	Variação Diária	Contratos em aberto
KFEU17	SEP 17	#N/A N/A	#VALOR!	#N/A Real Time
KFEZ17	DEC 17	#N/A N/A	#VALOR!	0

Total 0

ETANOL (ETH)				
Contrato		Ajuste	Variação Diária	Contratos em aberto
ETHZ17	DEC 17	R\$ 1.830,00	-0,27%	1.281
ETHF18	JAN 18	R\$ 1.860,00	-0,40%	973
ETHG18	FEB 18	R\$ 1.865,00	0,00%	491
ETHH18	MAR 18	R\$ 1.820,00	0,00%	245

Total 2.745

DÓLAR FUTURO (DOL)				
Contrato		Ajuste	Variação Diária	Contratos em aberto
DOLF18	JAN 18	R\$ 3.318,86	-0,51%	578.952

Total 578.952

LIVE CATTLE (LC)				
Contrato		Ajuste	Variação Diária	Contratos em aberto
LEG8	FEB 18	\$ 118,38	-0,65%	140.760
LEJ8	APR 18	\$ 120,20	-0,64%	87.237
LEM8	JUN 18	\$ 113,30	-0,55%	71.719
LEQ8	AUG 18	\$ 110,50	-0,47%	23.625
LEV8	OCT 18	\$ 111,03	-0,54%	7.952

Total 331.293

CORN (C)				
Contrato		Ajuste	Variação Diária	Contratos em aberto
ZCH8	MAR 18	\$ 349,00	-0,14%	855.274
ZCK8	MAY 18	\$ 357,25	-0,14%	217.498
ZCN8	JUL 18	\$ 365,50	-0,14%	217.088
ZCU8	SEP 18	\$ 372,50	0,07%	67.971
ZCZ8	DEC 18	\$ 381,25	-0,07%	137.232
ZCH9	MAR 19	\$ 391,25	0,06%	19.673

Total 1.357.831

SOY (S)				
Contrato		Ajuste	Variação Diária	Contratos em aberto
ZSH8	MAR 18	\$ 990,50	-0,53%	239.557
ZSK8	MAY 18	\$ 1.001,50	-0,52%	113.733

Total 353.290

SOYBEAN MEAL (SM)				
Contrato		Ajuste	Variação Diária	Contratos em aberto
ZMH8	MAR 18	\$ 330,90	-0,66%	163.638
ZMK8	MAY 18	\$ 333,20	-0,66%	64.701

Total 228.339

SOYBEAN OIL (BO)				
Contrato		Ajuste	Variação Diária	Contratos em aberto
ZLH8	MAR 18	\$ 33,40	-0,48%	177.412
ZLK8	MAY 18	\$ 33,54	-0,45%	81.726

Total 259.138

WHEAT (W)				
Contrato		Ajuste	Variação Diária	Contratos em aberto
ZWZ7	DEC 17	\$ 392,25	1,29%	57

Total 57

COFFEE (KC)				
Contrato		Ajuste	Variação Diária	Contratos em aberto
KCU7	DEC 17	\$ 118,95	1,62%	68
KCZ7	MAR 18	\$ 120,10	0,79%	126.609
KCH8	MAY 18	\$ 122,25	0,78%	44.532

Total 171.209

Índice Ibovespa (IND)				
Contrato		Ajuste	Variação Diária	Contratos em aberto
INDG18	FEB 18	73.702,00	-1,29%	345.414

Total 345.414

INDICADORES CEPEA/ESALQ

	13/12/2017	Anterior	Variação			
			Diária	Semanal	Mensal	Anual
Indicador Boi Gordo	144,45	144,40	0,0%	1,8%	2,6%	-2,4%
Indicador Bezerro	1.171,11	1.174,37	-0,3%	-0,3%	-1,7%	-7,3%
Indicador Milho	32,34	31,84	1,6%	3,3%	-0,6%	-16,7%
Indicador Algodão	255,53	255,41	0,0%	3,5%	6,0%	-7,0%
Indicador Trigo	635,86	629,79	1,0%	-1,0%	-2,5%	22,7%
Indicador Soja	74,99	75,16	-0,2%	-0,3%	1,1%	-3,0%

CARNES

	13/12/2017	Anterior	Variação			
			Diária	Semanal	Mensal	Anual
Traseiro bovino	12,76	12,66	0,8%	5,5%	7,9%	-1,6%
Dianteiro bovino	7,52	7,52	-	0,7%	-2,0%	-0,4%
Ponta de agulha bovina	8,35	8,38	-0,4%	3,9%	3,1%	-4,4%
Boi casado	10,15	10,11	0,4%	3,9%	4,4%	-1,6%
@ da carne	152,15	151,49	0,4%	3,9%	4,3%	-1,6%
Frango resfriado	3,56	3,67	-3,0%	-3,3%	-4,6%	-15,0%
Suíno carcaça especial	6,21	6,24	-0,5%	-3,1%	-3,0%	-14,3%

Variação 2 anos

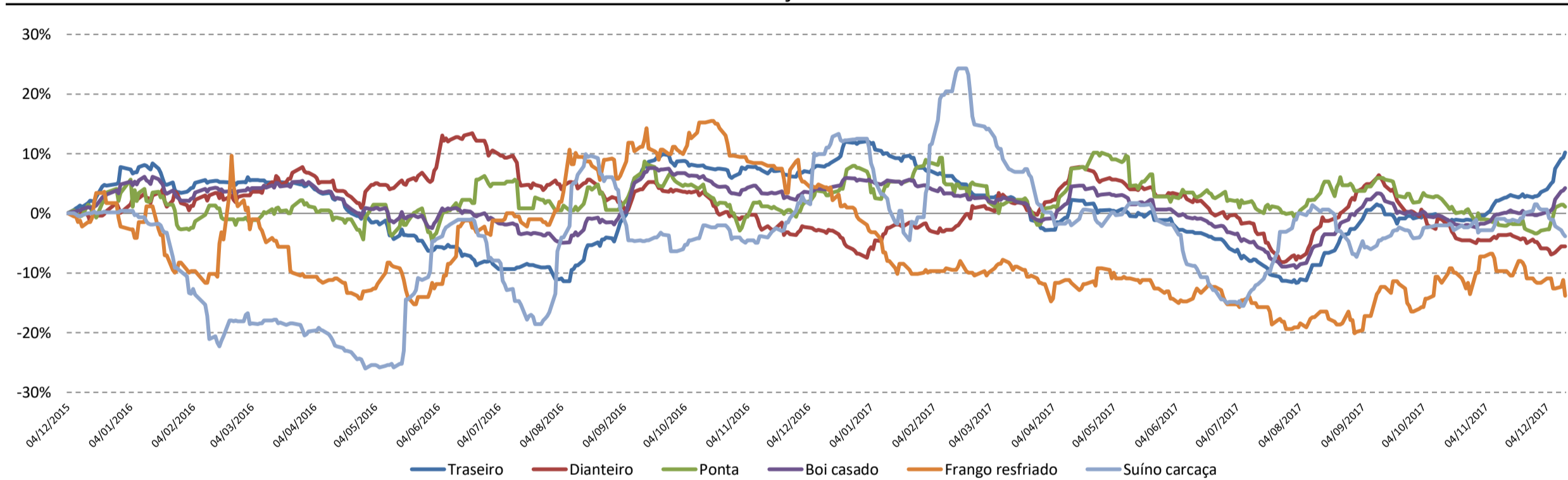

Fonte: CEPEA

BOI GORDO

	13/12/2017	Anterior	Variação			
			Diária	Semanal	Mensal	Anual
São Paulo						
Araçatuba	146,99	146,74	0,2%	0,7%	3,9%	-2,6%
SJR Preto/ Bts	145,54	144,42	0,8%	0,4%	4,6%	-2,5%
Bauru/ Marília	145,41	144,96	0,3%	-0,4%	2,4%	-3,3%
P Prudente	143,85	144,56	-0,5%	0,8%	3,1%	-4,7%
Mato Grosso do Sul						
Três Lagoas	135,11	134,80	0,2%	0,6%	0,5%	-5,4%
Campo Grande	133,47	132,15	1,0%	0,0%	0,9%	-5,4%
Dourados	132,63	132,57	0,0%	-1,2%	1,2%	-6,7%
Goiás						
Goiânia	142,45	142,31	0,1%	3,3%	10,4%	1,1%
Rio Verde	143,33	143,14	0,1%	3,0%	10,2%	2,1%
Mato Grosso						
Cuiabá	129,29	130,87	-1,2%	-0,8%	0,7%	-0,7%
Colider	127,74	126,55	0,9%	1,5%	1,4%	-0,6%
Minas Gerais						
Triângulo	143,33	142,65	0,5%	0,8%	4,4%	-1,9%

Variação 2 anos

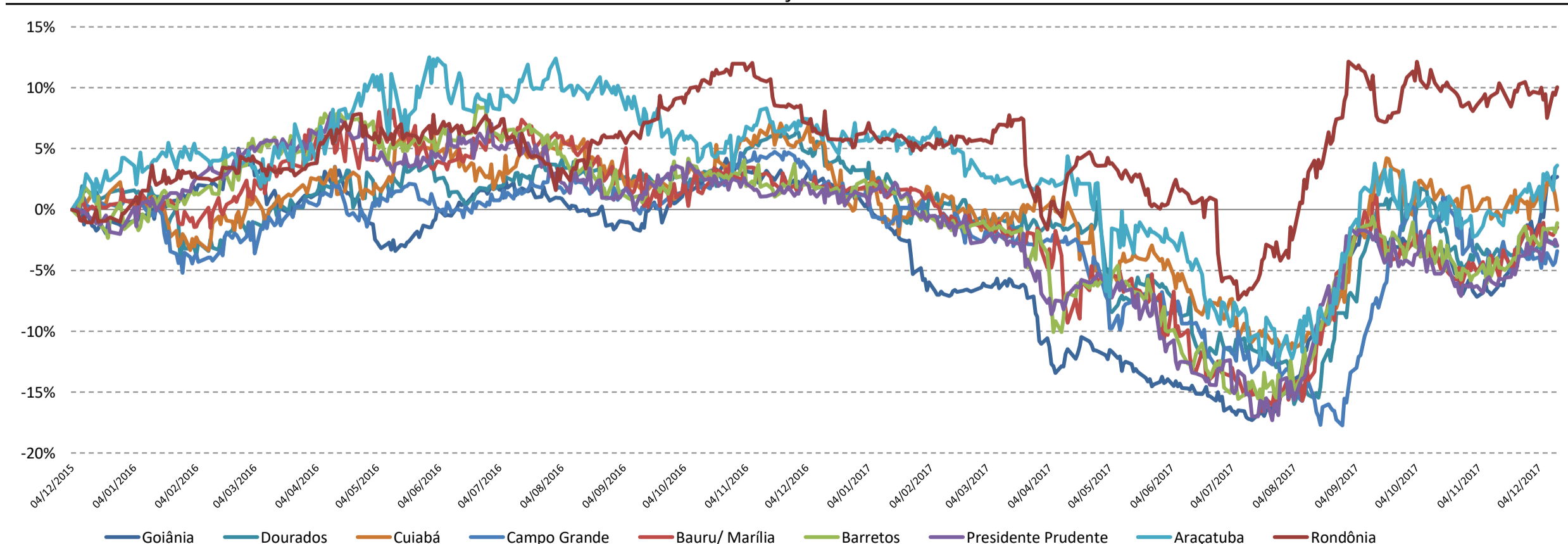

Fonte: CEPEA

Arroba da Carne x Indicador CEPEA/ESALQ

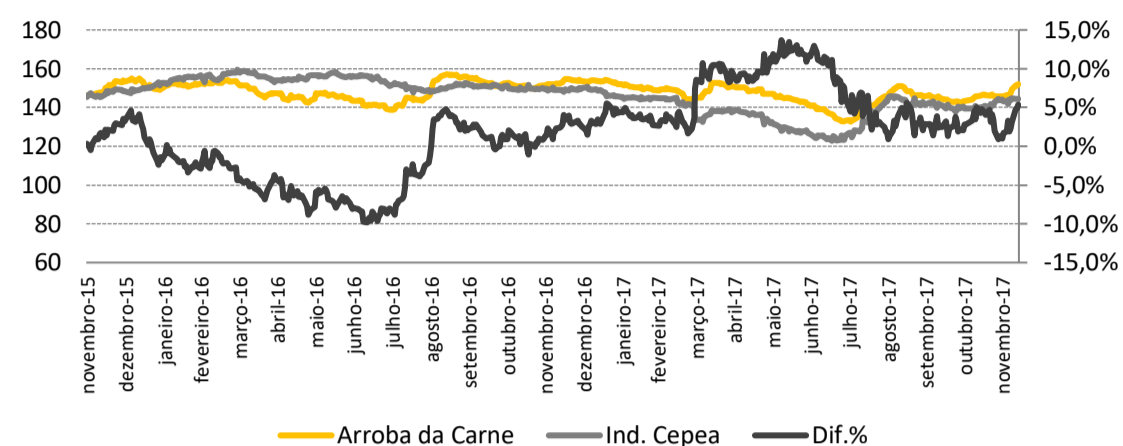

Fonte: CEPEA

Diferencial de Base

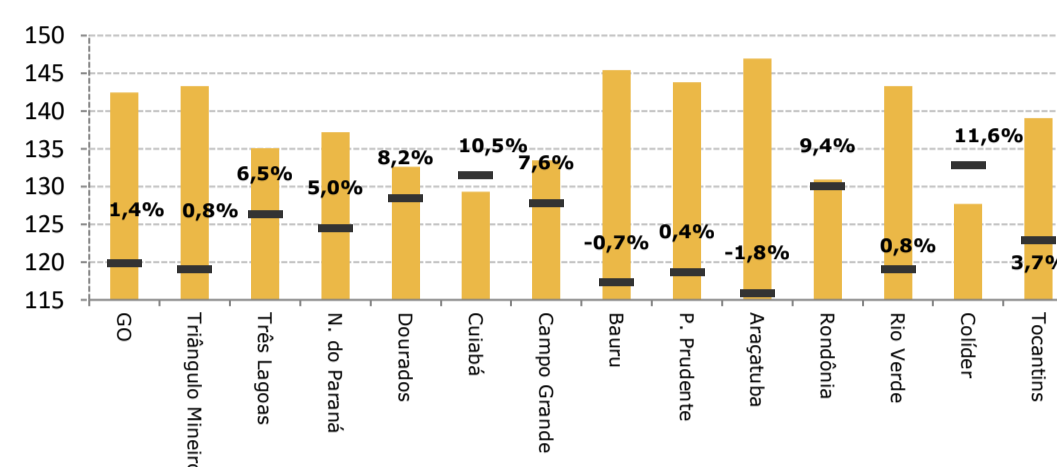

Fonte: CEPEA

MILHO

	13/12/2017	Anterior	Variação			
			Diária	Semanal	Mensal	Anual
São Paulo						
Mogiana	28,68	28,16	1,8%	5,1%	0,7%	-21,4%
Sorocabana	28,25	28,55	-1,1%	1,9%	-2,2%	-17,6%
Paraná						
Cascavel	27,11	27,24	-0,5%	0,8%	0,4%	-18,9%
Norte do Paraná	27,29	27,09	0,7%	2,4%	4,5%	-19,0%
Ponta Grossa	28,54	28,56	-0,1%	0,7%	-0,3%	-18,2%
Sudoeste do Paraná	28,64	28,64	-	1,1%	0,1%	-13,4%
Paranagua	29,35	29,67	-1,1%	0,8%	3,4%	-15,4%
Goiás						
Rio Verde	24,45	24,90	-1,8%	-1,1%	1,8%	-23,7%
Mato Grosso						
Sorriso	16,49	16,49	-	2,1%	5,5%	-36,4%
Bahia						
Barreiras	28,60	28,60	-	2,3%	1,5%	-27,4%
Santa Catarina						
Chapecó	31,93	31,82	0,3%	-1,2%	5,1%	-19,3%
Pernambuco						
Recife	39,50	39,50	-	-4,1%	1,8%	-17,5%
Minas Gerais						
Triangulo Mineiro	29,47	29,52	-0,2%	-1,5%	4,4%	-21,7%

Variação 2 anos

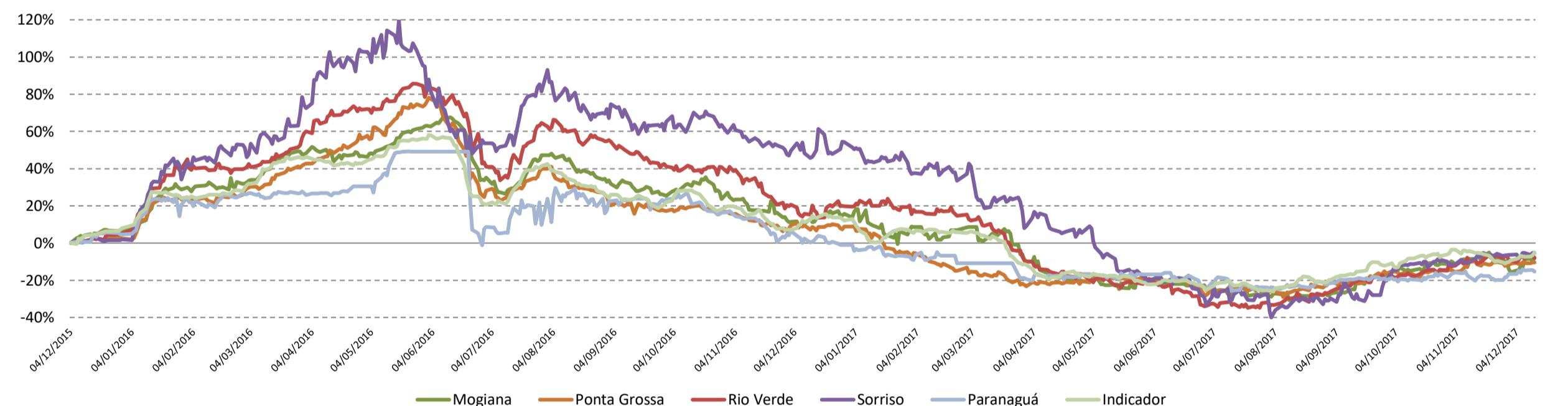

SOJA

	13/12/2017	Anterior	Variação			
			Diária	Semanal	Mensal	Anual
Mato Grosso						
Sorriso	58,97	59,10	-0,2%	1,5%	2,7%	-9,6%
Campo Novo	59,24	59,24	-	-3,1%	1,6%	-10,6%
Paraná						
Oeste do Paraná	69,39	69,50	-0,2%	0,2%	3,9%	-4,8%
Norte do Paraná	69,67	69,40	0,4%	0,8%	3,6%	-3,6%
Ponta Grossa	72,45	72,58	-0,2%	0,5%	3,8%	-3,8%
Paranagua	74,99	75,16	-0,2%	0,1%	1,4%	-2,3%
Mato Grosso do Sul						
Campo Grande	62,46	62,18	0,5%	-0,2%	5,3%	-5,2%
Rio Grande do Sul						
Ijuí	69,88	69,83	0,1%	-0,3%	2,4%	-8,0%
São Paulo						
Mogiana	67,97	67,96	0,0%	1,0%	-1,2%	-9,6%
Sorocabana	68,39	69,28	-1,3%	1,3%	-0,5%	-9,8%
Maranhão						
Balsas	66,42	65,65	1,2%	4,6%	5,1%	1,0%

Variação 2 anos

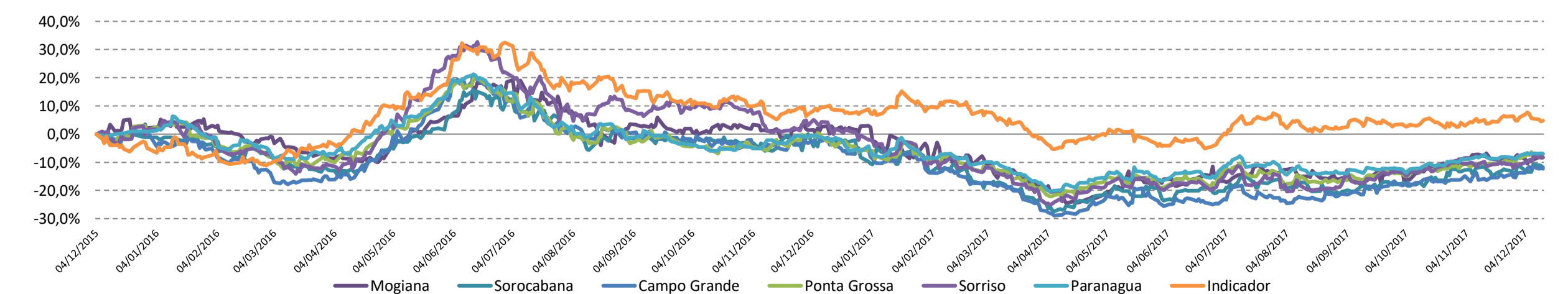

Fonte: CEPEA

XP - COMMODITIES

Mercado Físico

Boi Gordo / Grãos / Café

FARELO DE SOJA

	13/12/2017	Anterior	Variação			
			Diária	Semanal	Mensal	Anual
São Paulo						
Campinas	1.065,98	1.065,63	0,0%	-1,3%	5,9%	0,1%
Paraná						
Oeste do Paraná	1.124,48	1.112,29	1,1%	2,0%	6,4%	-6,0%
Ponta Grossa	1.085,69	1.083,59	0,2%	2,3%	2,9%	-6,7%
Norte do Paraná	1.094,90	1.097,36	-0,2%	-0,5%	2,2%	-6,8%
Rio Grande do Sul						
Passo Fundo*	69,94	70,17	-0,3%	-1,0%	2,7%	-6,9%
Minas Gerais						
Triângulo	984,71	988,91	-0,4%	-3,7%	-1,4%	-1,4%
Santa Catarina						
Chapecó	1.104,87	1.104,87	-	2,0%	5,8%	-4,1%

*Cotação em sacas

Variação 2 anos

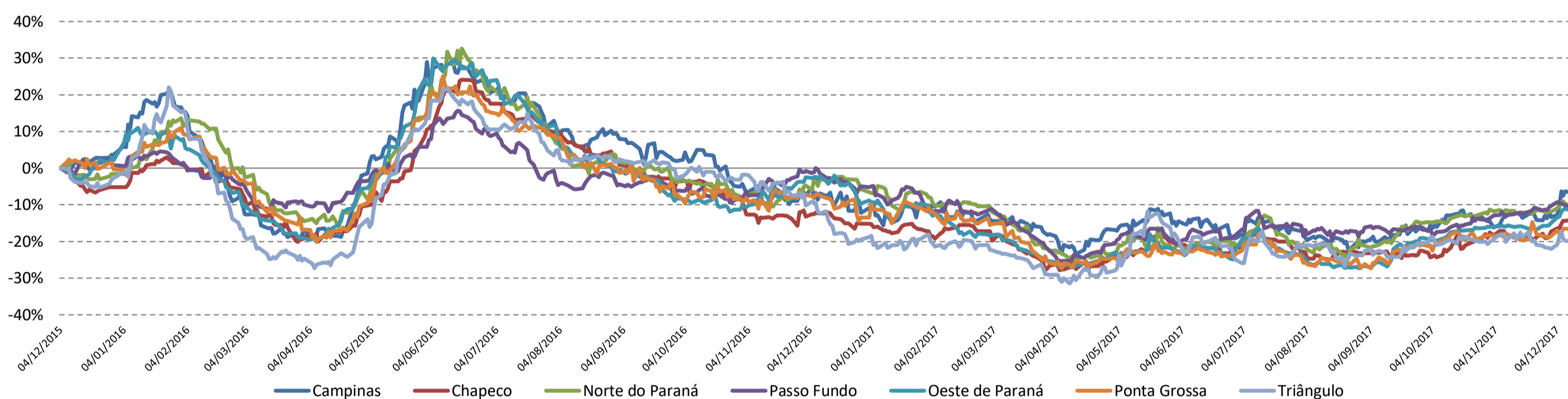

Fonte: CEPEA

CAFE

Indicador	CEPEA/ESALQ	13/12/2017	Anterior	Variação			
				Diária	Semanal	Mensal	Anual
São Paulo		443,50	440,83	0,6%	-2,0%	-2,3%	-10,4%
Santos		421,00	420,00	0,2%	-2,4%	-1,2%	-12,9%
Arábica - Tipo 6							
São Paulo							
São Paulo		446,58	443,89	0,6%	-2,0%	-2,4%	-10,3%
Paulista		429,63	428,71	0,2%	-2,6%	-2,2%	-12,4%
Mogiana		437,50	434,43	0,7%	-2,4%	-2,4%	-10,3%
Minas Gerais							
Sul de Minas		438,94	437,57	0,3%	-2,2%	-2,4%	-10,7%
Zona da Mata		433,13	428,60	1,1%	-2,5%	-1,9%	-9,8%
Cerrado Mineiro		441,36	435,56	1,3%	-1,4%	-2,5%	-10,1%
Paraná							
Nordeste do Paraná		428,50	426,25	0,5%	-2,1%	-2,7%	-11,1%
Arábica - Tipo 7							
São Paulo							
Paulista		401,25	400,00	0,3%	-2,4%	-1,2%	-11,3%
Mogiana		397,86	396,67	0,3%	-2,2%	-1,5%	-12,2%
Minas Gerais							
Sul de Minas		405,36	401,00	1,1%	-2,8%	-2,2%	-10,5%
Zona da Mata		405,63	401,00	1,2%	-3,4%	-1,7%	-13,1%
Cerrado Mineiro		399,82	398,11	0,4%	-1,4%	-2,8%	-11,4%
Paraná							
Nordeste do Paraná		404,00	400,63	0,8%	-1,6%	-2,8%	-13,1%
Robusta							
Espirito Santo		350,00	349,82	0,1%	-4,1%	0,3%	-26,9%

FONTE: CEPEA- ESALQ/Bloomberg

Variação 2 anos

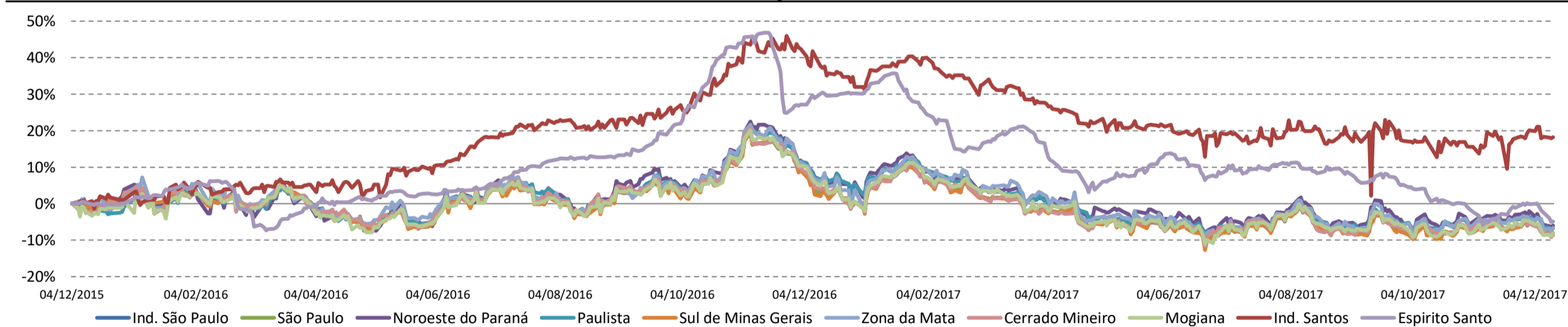

Daniilo Zanini CNPI-T

Disclaimer

Este material foi elaborado pela XP Investimentos CCTVM S/A ("XP Investimentos" ou "XP") e tem caráter meramente informativo, não constitui e nem deve ser interpretado como solicitação de compra ou venda, oferta ou recomendação de qualquer ativo financeiro, investimento, sugestão de alocação ou adoção de estratégias por parte dos destinatários. Os prazos, taxas e condições aqui contidas são meramente indicativas. As informações contidas neste material foram consideradas razoáveis na data em que ele foi divulgado e foram obtidas de fontes públicas consideradas confiáveis. A XP Investimentos não dá nenhuma segurança ou garantia, seja de forma expressa ou implícita, sobre a integridade, confiabilidade ou exatidão dessas informações. Os ativos, operações, fundos e/ou instrumentos financeiros discutidos neste material podem não ser adequados para todos os investidores. Este material não leva em consideração os objetivos de investimento, situação financeira ou necessidades específicas de qualquer investidor. Os investidores devem obter orientação financeira independente, com base em suas características pessoais, antes de tomar uma decisão de investimento. Caso os ativos, operações, fundos e/ou instrumentos financeiros sejam expressos em uma moeda que não a do investidor, qualquer alteração na taxa de câmbio pode impactar adversamente o preço, valor ou rentabilidade. A XP Investimentos não se responsabiliza por decisões de investimentos que venham a ser tomadas com base nas informações divulgadas e se exime de qualquer responsabilidade por quaisquer prejuízos, diretos ou indiretos, que venham a decorrer da utilização deste material ou seu conteúdo. Os desempenhos anteriores não são necessariamente indicativos de resultados futuros. Investimentos nos mercados financeiros e de capitais estão sujeitos a riscos de perda superior ao valor total do capital investido. Este relatório é destinado à circulação exclusiva para a rede de relacionamento da XP Investimentos, incluindo agentes autônomos da XP e clientes da XP, podendo também ser divulgado no site da XP. Fica proibida sua reprodução ou redistribuição para qualquer pessoa, no todo ou em parte, qualquer que seja o propósito, sem o prévio consentimento expresso da XP Investimentos. Para quaisquer dúvidas e informações adicionais, favor contatar o seu assessor de investimentos ou o nosso Serviço de Atendimento ao Cliente nos telefones 4003-3710 (capitais e regiões metropolitanas) e 0800-880-3710 (demais localidades). A Ouvidoria da XP Investimentos tem a missão de servir de canal de contato sempre que os clientes que não se sentirem satisfeitos com as soluções dadas pela empresa aos seus problemas. O contato pode ser realizado por meio do telefone: 0800 722 3710. Para maiores informações sobre produtos, tabelas de custos operacionais e política de cobrança, favor acessar o nosso site: www.xpi.com.br. ESTA INSTITUIÇÃO É ADERENTE AO CÓDIGO ANBIMA DE REGULAÇÃO E MELHORES PRÁTICAS PARA ATIVIDADE DE DISTRIBUIÇÃO DE PRODUTOS DE INVESTIMENTO NO VAREJO.