

Mercado Futuro

BM&F / CBOT / NYBOT

BOI GORDO FUTURO (BGI)				
Contrato		Ajuste	Variação Diária	Contratos em aberto
BGIH19	MAR 19	R\$ 153,40	0,13%	577
BGIJ19	APR 19	R\$ 152,50	0,23%	373
BGIK19	MAY 19	R\$ 151,65	0,26%	4.022
BGIN19	JUL 19	R\$ 153,65	0,10%	0
BGIQ19	JUN 19	R\$ 152,00	0,10%	4
BGIQ19	AUG 19	R\$ 154,90	0,10%	259
BGIU19	SEP 19	R\$ 156,20	0,10%	0
BGIV19	OCT 19	R\$ 157,85	0,10%	1.896
BGIX19	NOV 19	R\$ 156,80	0,10%	0

Total 7.131

MILHO FUTURO (CCM)				
Contrato		Ajuste	Variação Diária	Contratos em aberto
CCMH19	MAR 19	R\$ 40,00	S. Negócio	5.626
CCMK19	MAY 19	R\$ 35,80	-1,40%	9.782
CCMN19	JUL 19	R\$ 33,46	-0,33%	1.966
CCMU19	SEP 19	R\$ 33,63	-0,59%	9.361
CCMX19	NOV 19	R\$ 35,80	0,03%	748
CCMF20	JAN 20	R\$ 36,88	2,36%	98

Total 27.581

SOJA PARANAGUÁ (SFI)				
Contrato		Ajuste	Variação Diária	Contratos em aberto
SFIH19	MAR 19	#N/A N/A	S. Negócio	#N/A Real Time

Total 0

SOJA CROSS LISTING (SJC)				
Contrato		Ajuste	Variação Diária	Contratos em aberto
SJCK19	MAY 19	\$ 19,97	0,22%	2.899
SJCN19	JUL 19	\$ 20,27	0,22%	55
SJCU19	SEP 19	\$ 20,52	0,22%	34

Total 2.988

CAFÉ (ICF)				
Contrato		Ajuste	Variação Diária	Contratos em aberto
ICFH19	MAR 19	\$ 106,65	-2,25%	11
ICFU19	SEP 19	\$ 118,15	-2,07%	4.879
ICFZ19	DEC 19	\$ 121,25	-2,02%	3.943
ICFU20	SEP 20	\$ 131,40	-1,57%	122
ICFZ20	DEC 20	\$ 133,95	-1,47%	1.614

Total 10.569

ETANOL (ETH)				
Contrato		Ajuste	Variação Diária	Contratos em aberto
ETHH19	MAR 19	R\$ 1.820,00	-1,36%	289
ETHJ19	APR 19	R\$ 1.629,00	0,00%	64
ETHK19	MAY 19	R\$ 1.582,50	0,00%	16
ETHM19	JUN 19	R\$ 1.575,00	0,00%	150
ETHN19	JUL 19	R\$ 1.590,00	0,00%	205

Total 724

DÓLAR FUTURO (DOL)				
Contrato		Ajuste	Variação Diária	Contratos em aberto
DOLJ19	APR 19	R\$ 3.744,76	-0,97%	689.939
DOLK19	MAY 19	R\$ 3.751,32	-0,97%	43.680
DOLM19	JUN 19	R\$ 3.759,69	-0,97%	200
DOLN19	JUL 19	R\$ 3.767,43	-0,97%	32.330
DOLQ19	AUG 19	R\$ 3.776,87	-0,97%	70

Total 766.219

LIVE CATTLE (LC)				
Contrato		Ajuste	Variação Diária	Contratos em aberto
LEM9	JUN 19	\$ 123,38	0,53%	199.640
LEQ9	AUG 19	\$ 119,33	0,51%	90.894
LEV9	OCT 19	\$ 119,50	0,63%	61.187
LEZ9	DEC 19	\$ 122,00	0,64%	22.659
LEG0	FEB 20	\$ 123,23	0,74%	4.619
LEJ0	APR 20	\$ 123,50	0,71%	2.928
LEM0	JUN 20	\$ 116,68	0,58%	495
LEQ0	AUG 20	\$ 115,00	0,48%	29

Total 382.451

CORN (C)				
Contrato		Ajuste	Variação Diária	Contratos em aberto
ZCK9	MAY 19	\$ 371,50	0,40%	783.808
ZCN9	JUL 19	\$ 381,00	0,39%	396.963
ZCU9	SEP 19	\$ 388,00	0,32%	218.498
ZCZ9	DEC 19	\$ 395,50	0,32%	299.795
ZCH0	MAR 20	\$ 406,50	0,31%	61.929
ZCK0	MAY 20	\$ 411,75	0,30%	9.449
ZCN0	JUL 20	\$ 415,00	0,30%	22.166
ZCU0	SEP 20	\$ 408,00	-0,43%	2.921
ZCZ0	DEC 20	\$ 409,50	0,18%	13.640

Total 1.809.169

SOY (S)				
Contrato		Ajuste	Variação Diária	Contratos em aberto
ZSK9	MAY 19	\$ 906,00	0,11%	303.486
ZSN9	JUL 19	\$ 919,50	0,11%	190.791
ZSQ9	AUG 19	\$ 926,00	0,08%	21.633
ZSX9	NOV 19	\$ 940,25	0,05%	119.424
ZSF0	JAN 20	\$ 948,75	0,16%	12.419
ZSH0	MAR 20	\$ 955,00	0,10%	21.600
ZSK0	MAY 20	\$ 960,50	0,08%	3.206
ZSN0	JUL 20	\$ 968,25	0,08%	5.733

Total 678.292

SOYBEAN MEAL (SM)				
Contrato		Ajuste	Variação Diária	Contratos em aberto
ZMK9	MAY 19	\$ 311,60	0,03%	200.372
ZMN9	JUL 19	\$ 315,20	0,00%	116.893
ZMQ9	AUG 19	\$ 316,60	0,06%	22.517

Total 139.410

SOYBEAN OIL (BO)				
Contrato		Ajuste	Variação Diária	Contratos em aberto
ZLK9	MAY 19	\$ 29,27	0,31%	201.360
ZLN9	JUL 19	\$ 29,60	0,27%	121.967
ZLQ9	AUG 19	\$ 29,75	0,30%	25.788

Total 349.115

WHEAT (W)				
Contrato		Ajuste	Variação Diária	Contratos em aberto
ZWH9	MAR 19	\$ 448,25	1,82%	23
ZWK9	MAY 19	\$ 464,75	-0,54%	234.018
ZWN9	JUL 19	\$ 470,00	-0,53%	124.675
ZWU9	SEP 19	\$ 478,25	-0,63%	56.343

Total 415.059

COFFEE (KC)				
Contrato		Ajuste	Variação Diária	Contratos em aberto
KCK8	MAY 19	\$ 94,75	-0,05%	155.591
KCN8	JUL 19	\$ 97,45	0,00%	63.731
KCN8	SEP 19	\$ 100,25	0,00%	46.296
KCN8	DEC 19	\$ 104,10	0,00%	28.511

Total 294.129

Índice Ibovespa (IND)				
Contrato		Ajuste	Variação Diária	Contratos em aberto
INDJ19	APR 19	98.399,00	-1,61%	410.313

Total 410.313

INDICADORES CEPEA/ESALQ

	20/03/2019	Anterior	Variação			
			Diária	Semanal	Mensal	Anual
Indicador Boi Gordo	152,80	152,40	0,3%	0,6%	0,9%	6,6%
Indicador Bezerro	1.244,92	1.244,92	-	0,0%	2,4%	3,6%
Indicador Milho	38,15	38,78	-1,6%	-7,3%	-6,6%	-7,0%
Indicador Algodão	290,54	291,15	-0,2%	-0,8%	-1,2%	-4,0%
Indicador Trigo	635,86	629,79	1,0%	-1,0%	-2,5%	22,7%
Indicador Soja	77,39	77,81	-0,5%	0,4%	-0,8%	-1,7%

CARNES

	20/03/2019	Anterior	Variação			
			Diária	Semanal	Mensal	Anual
Traseiro bovino	12,98	12,94	0,3%	1,6%	0,2%	15,0%
Dianteiro bovino	8,76	8,82	-0,7%	1,3%	5,7%	13,5%
Ponta de agulha bovina	8,75	8,80	-0,6%	0,9%	4,2%	13,3%
Boi casado	10,78	10,79	-0,1%	1,4%	2,3%	14,2%
@ da carne	161,76	161,93	-0,1%	1,4%	2,3%	14,3%
Frango resfriado	4,54	4,51	0,7%	0,4%	3,9%	46,0%
Suino carcaça especial	6,46	6,46	-	3,4%	7,7%	26,7%

Variação 2 anos

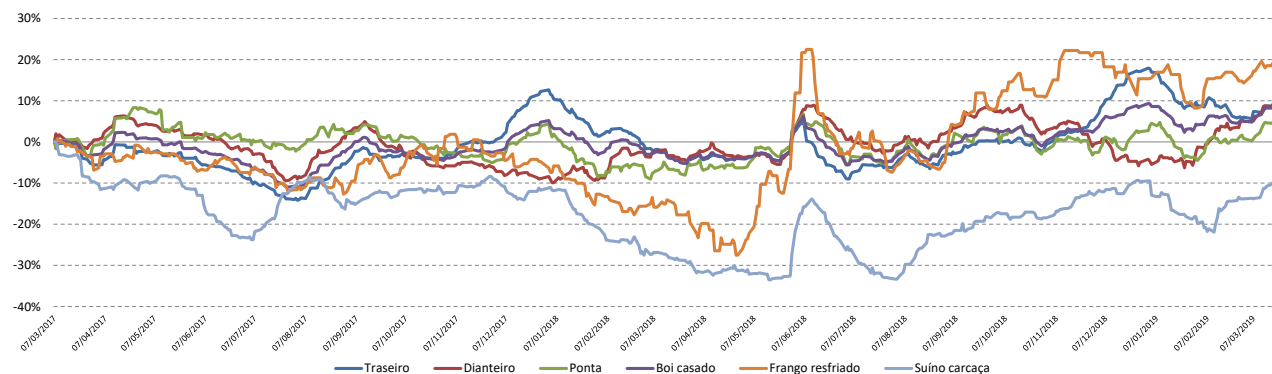

Fonte: CEPEA

BOI GORDO

	20/03/2019	Anterior	Variação			
			Diária	Semanal	Mensal	Anual
<b>São Paulo</b>						
Araçatuba	151,90	151,24	0,4%	0,5%	0,8%	4,4%
SJR Preto/ Bts	156,10	155,56	0,3%	1,7%	3,3%	8,1%
Bauru/ Marília	151,96	154,14	-1,4%	-1,3%	0,4%	3,7%
P Prudente	150,57	152,08	-1,0%	-1,3%	-0,1%	4,5%
<b>Mato Grosso do Sul</b>						
Três Lagoas	141,27	142,02	-0,5%	-0,8%	1,0%	5,9%
Campo Grande	138,93	139,81	-0,6%	-0,2%	0,3%	4,5%
Dourados	139,76	140,09	-0,2%	-0,7%	0,6%	4,8%
<b>Goiás</b>						
Goiânia	140,25	140,35	-0,1%	-1,7%	1,2%	4,7%
Rio Verde	142,87	144,40	-1,1%	-0,6%	2,2%	6,3%
<b>Mato Grosso</b>						
Cuiabá	137,05	137,01	0,0%	-1,9%	-1,2%	2,5%
Colider	131,51	130,98	0,4%	0,9%	1,1%	3,2%
<b>Minas Gerais</b>						
Triângulo	148,38	147,10	0,9%	-0,7%	2,1%	6,1%

Variação 2 anos

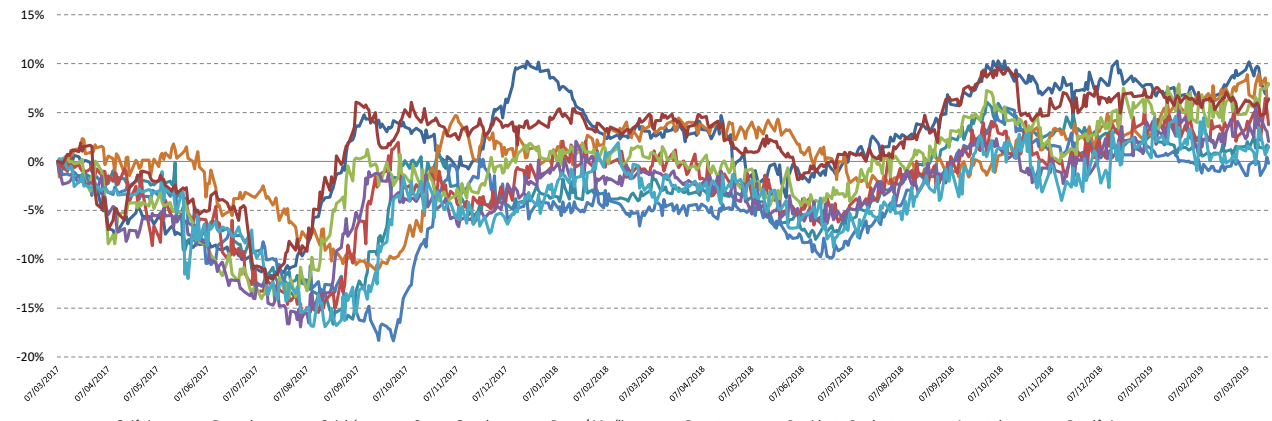

Fonte: CEPEA

**Arroba da Carne x Indicador CEPEA/ESALO**

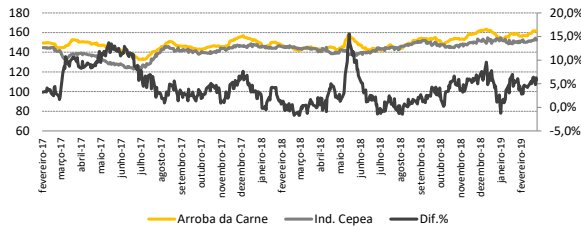

Fonte: CEPEA

**Diferencial de Base**

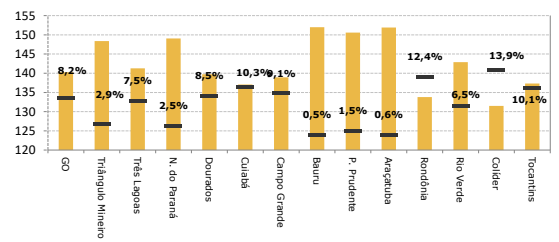

Fonte: CEPEA

**MILHO**

	20/03/2019	Anterior	Variação			
			Diária	Semanal	Mensal	Anual
<b>São Paulo</b>						
Mogiânia	37,20	37,56	-1,0%	-4,4%	-0,8%	-0,1%
Sorocabana	34,93	35,57	-1,8%	-7,8%	-5,4%	-6,7%
<b>Paraná</b>						
Cascavel	33,37	33,79	-1,2%	-1,9%	-3,4%	-10,5%
Norte do Paraná	34,05	34,15	-0,3%	-3,0%	-1,3%	-10,0%
Ponta Grossa	36,10	36,30	-0,6%	-3,7%	-5,4%	-5,6%
Sudoeste do Paraná	33,00	33,12	-0,4%	-4,7%	-1,3%	-13,4%
Paranaguá	38,90	39,41	-1,3%	-3,8%	-1,0%	-4,0%
<b>Goiás</b>						
Rio Verde	32,48	33,22	-2,2%	-1,2%	2,6%	-0,4%
<b>Mato Grosso</b>						
Sorriso	22,35	23,42	-4,6%	2,9%	9,0%	13,2%
<b>Bahia</b>						
Barreiras	35,37	35,77	-1,1%	-1,3%	1,5%	19,4%
<b>Santa Catarina</b>						
Chapecó	36,60	36,60	-	-2,3%	-2,2%	-7,6%
<b>Pernambuco</b>						
Recife	48,87	49,35	-1,0%	-0,6%	2,0%	15,7%
<b>Minas Gerais</b>						
Triângulo Mineiro	35,18	36,27	-3,0%	-3,7%	-1,0%	0,6%

**Variação 2 anos**

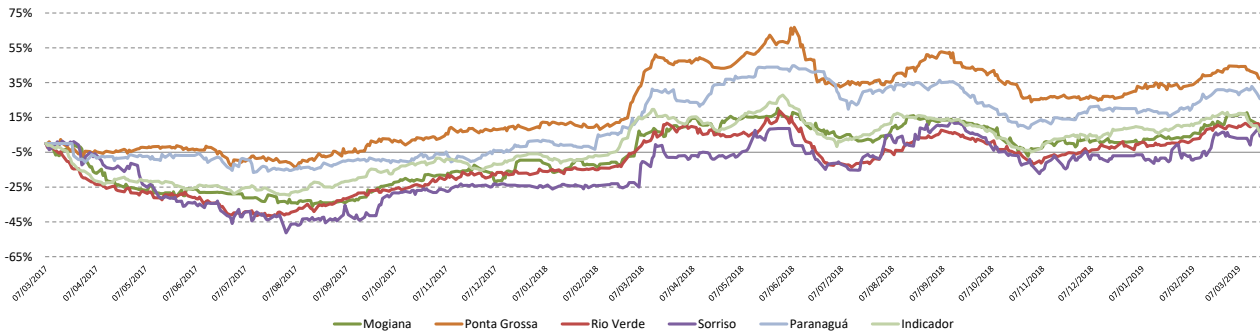

Fonte: CEPEA

**SOJA**

	20/03/2019	Anterior	Variação			
			Diária	Semanal	Mensal	Anual
<b>Mato Grosso</b>						
Sorriso	62,33	62,98	-1,0%	-0,7%	4,4%	12,9%
Campo Novo	63,18	63,67	-0,8%	-2,3%	0,4%	10,6%
<b>Paraná</b>						
Oeste do Paraná	71,36	70,77	0,8%	0,7%	-0,3%	-1,1%
Norte do Paraná	70,47	71,35	-1,2%	0,1%	-3,1%	-2,0%
Ponta Grossa	73,43	74,29	-1,2%	-0,9%	-1,2%	-0,9%
Paranaguá	77,39	77,81	-0,5%	-0,6%	-1,6%	-3,1%
<b>Mato Grosso do Sul</b>						
Campo Grande	67,12	66,68	0,7%	0,4%	0,3%	5,6%
<b>Rio Grande do Sul</b>						
Ijuí	72,31	73,02	-1,0%	-0,8%	-1,0%	-2,4%
<b>São Paulo</b>						
Mogiânia	70,59	69,54	1,5%	1,3%	1,4%	3,2%
Sorocabana	69,97	68,56	2,1%	2,6%	0,6%	3,5%
<b>Maranhão</b>						
Balsas	67,55	67,89	-0,5%	0,1%	-2,6%	7,1%

**Variação 2 anos**

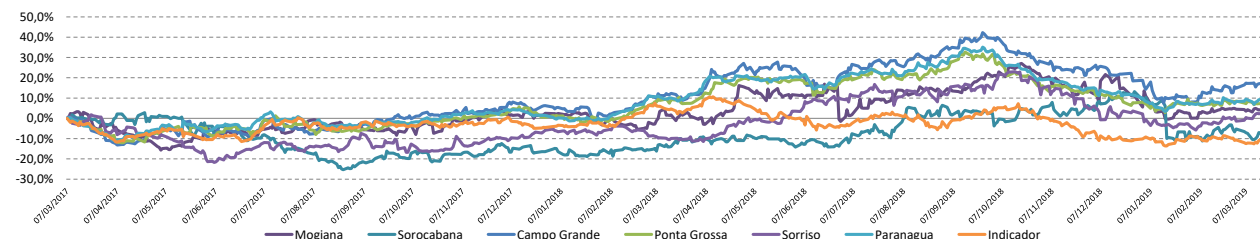

Fonte: CEPEA

**XP - COMMODITIES**

**Mercado Físico**

**Boi Gordo / Grãos / Café**

**FARELO DE SOJA**

	20/03/2019	Anterior	Variação			
			Diária	Semanal	Mensal	Anual
<b>São Paulo</b>						
Campinas	1.161,90	1.163,52	-0,1%	0,3%	-3,4%	-4,3%
<b>Paraná</b>						
Oeste do Paraná	1.152,65	1.151,02	0,1%	-0,5%	-3,7%	-8,4%
Ponta Grossa	1.179,47	1.185,74	-0,5%	0,0%	-2,3%	-8,7%
Norte do Paraná	1.207,23	1.207,67	0,0%	1,4%	4,2%	-3,6%
<b>Rio Grande do Sul</b>						
Passo Fundo*	72,86	73,70	-1,1%	-0,7%	-0,8%	-3,0%
<b>Minas Gerais</b>						
Triângulo	1.118,51	1.116,82	0,2%	-1,5%	2,8%	-5,0%
<b>Santa Catarina</b>						
Chapecó	1.177,98	1.177,98	-	0,6%	-2,7%	-4,1%

\*Cotação em sacas

**Variação 2 anos**

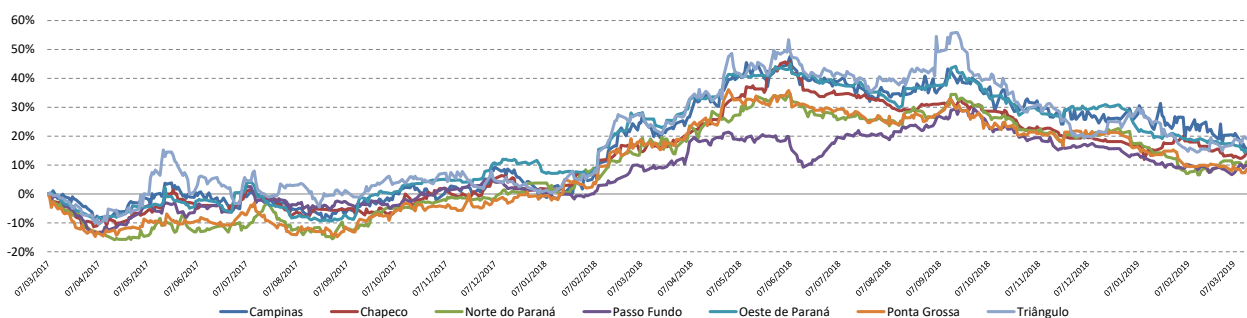

Fonte: CEPEA

**CAFÉ**

Indicador	CEPEA/ESALQ	20/03/2019	Anterior	Variação			
				Diária	Semanal	Mensal	Anual
São Paulo		387,99	393,28	-1,3%	-2,6%	-4,2%	-9,7%
Santos		350,00	355,00	-1,4%	-0,9%	-2,8%	-9,8%
<b>Arábica - Tipo 6</b>							
São Paulo							
São Paulo		390,63	395,96	-1,3%	-2,6%	-4,2%	-9,7%
Paulista		372,29	377,44	-1,4%	-2,5%	-4,3%	-10,0%
Mogiânia		379,33	383,75	-1,2%	-2,9%	-4,5%	-10,8%
<b>Minas Gerais</b>							
Sul de Minas		381,21	386,29	-1,3%	-2,3%	-4,4%	-10,4%
Zona da Mata		370,60	374,86	-1,1%	-2,6%	-5,3%	-11,9%
Cerrado Mineiro		360,00	366,55	-1,7%	-3,5%	-4,2%	-11,0%
<b>Paraná</b>							
Nordeste do Paraná		372,14	376,67	-1,2%	-1,1%	-3,6%	-9,2%
<b>Arábica - Tipo 7</b>							
São Paulo							
Paulista		336,43	343,11	-1,9%	-1,2%	-4,3%	-14,1%
Mogiânia		335,00	339,17	-1,2%	-2,0%	-4,7%	-14,6%
<b>Minas Gerais</b>							
Sul de Minas		326,91	333,13	-1,9%	-2,6%	-4,6%	-16,5%
Zona da Mata		333,75	338,75	-1,5%	-2,2%	-4,2%	-15,1%
Cerrado Mineiro		320,83	328,13	-2,2%	-6,0%	-6,3%	-18,2%
<b>Paraná</b>							
Nordeste do Paraná		343,13	343,89	-0,2%	-1,3%	-1,7%	-12,4%
<b>Robusta</b>							
Espirito Santo		287,80	289,17	-0,5%	-2,7%	-2,3%	-3,9%

Fonte: CEPEA-ESALQ/Bloomberg

**Variação 2 anos**

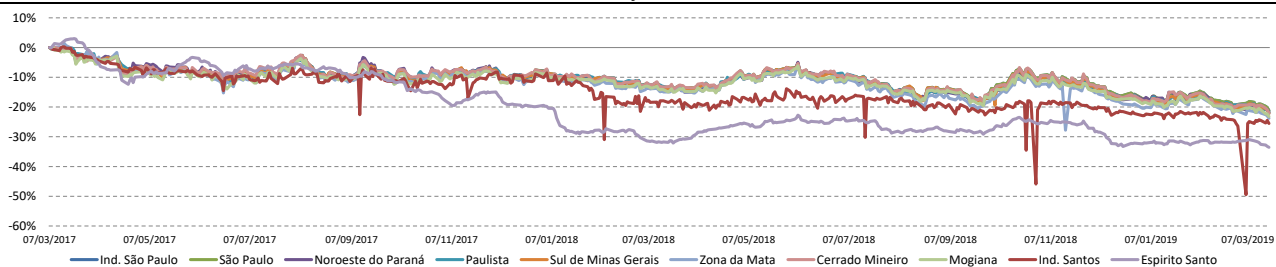

**Disclaimer**

Este material foi elaborado pela XP Investimentos CCTVM S/A ("XP Investimentos" ou "XP") e tem caráter meramente informativo, não constitui e nem deve ser interpretado como solicitação de compra ou venda, oferta ou recomendação de qualquer ativo financeiro, investimento, sugestão de alocação ou adoção de estratégias por parte dos destinatários. Os prazos, taxas e condições aqui contidas são meramente indicativas. As informações contidas neste material foram consideradas razoáveis na data em que ele foi divulgado e foram obtidas de fontes públicas consideradas confiáveis. A XP Investimentos não dá nenhuma segurança ou garantia, seja de forma expressa ou implícita, sobre a integridade, confiabilidade ou exatidão dessas informações. Os ativos, operações, fundos e/ou instrumentos financeiros discutidos neste material podem não ser adequados para todos os investidores. Este material não leva em consideração os objetivos de investimento, situação financeira ou necessidades específicas de qualquer investidor. Os investidores devem obter orientação financeira independente, com base em suas características pessoais, antes de tomar uma decisão de investimento. Caso os ativos, operações, fundos e/ou instrumentos financeiros sejam expressos em uma moeda que não a do investidor, qualquer alteração na taxa de câmbio pode impactar adversamente o preço, valor ou rentabilidade. A XP Investimentos não se responsabiliza por decisões de investimentos que venham a ser tomadas com base nas informações divulgadas e se exime de qualquer responsabilidade por quaisquer prejuízos, diretos ou indiretos, que venham a decorrer da utilização deste material ou seu conteúdo. Os desempenhos anteriores não são necessariamente indicativos de resultados futuros. Investimentos nos mercados financeiros e de capitais estão sujeitos a riscos de perda superior ao valor total do capital investido. Este relatório é destinado à circulação exclusiva para a rede de relacionamento da XP Investimentos, incluindo agentes autônomos da XP e clientes da XP, podendo também ser divulgado no site da XP. Fica proibida sua reprodução ou redistribuição para qualquer pessoa, no todo ou em parte, qualquer que seja o propósito, sem o prévio consentimento expresso da XP Investimentos. Para quaisquer dúvidas e informações adicionais, favor contatar o seu assessor de investimentos ou o nosso Serviço de Atendimento ao Cliente nos telefones 4003-3710 (capitais e regiões metropolitanas) e 0800-880-3710 (demais localidades). A Ouidória da XP Investimentos tem a missão de servir de canal de contato sempre que os clientes que não se sentem satisfeitos com as soluções dadas pela empresa aos seus problemas. O contato pode ser realizado por meio do telefone: 0800 722 3710. Para maiores informações sobre produtos, tabelas de custos operacionais e política de cobrança, favor acessar o nosso site: [www.xpi.com.br](http://www.xpi.com.br). ESTA INSTITUIÇÃO É ADERENTE AO CÓDIGO ANBIMA DE REGULAÇÃO E MELHORES PRÁTICAS PARA ATIVIDADE DE DISTRIBUIÇÃO DE PRODUTOS DE INVESTIMENTO NO VAREJO.