

XP - COMMODITIES

Mercado Futuro

BM&F / CBOT / NYBOT

BOI GORDO FUTURO (BGI)

Contrato	Ajuste	Variação Diária	Contratos em aberto	
BGIF18	JAN 18	R\$ 145,65	0,00%	2.831
BGIG18	FEB 18	R\$ 145,00	-0,14%	1.305
BGIH18	MAR 18	R\$ 143,60	-0,55%	121
BGIJ18	APR 18	R\$ 144,70	-0,55%	3
BGIK18	MAY 18	R\$ 144,75	-0,55%	1.594
BGIN18	JUL 18	R\$ 148,40	0,34%	0
BG IQ18	AUG 18	R\$ 149,55	0,34%	0
BGIV18	OCT 18	R\$ 151,55	0,33%	1.583
BGIX18	NOV 18	R\$ 150,60	0,13%	10
BGIZ18	DEC 18	R\$ 150,60	0,13%	80

Total 7.527

MILHO FUTURO (CCM)

Contrato	Ajuste	Variação Diária	Contratos em aberto	
CCMH18	MAR 18	R\$ 33,00	-0,60%	9.628
CCMK18	MAY 18	R\$ 32,78	-0,64%	4.963
CCMU18	SEP 18	R\$ 31,90	-0,65%	9.035
CCMX18	NOV 18	R\$ 32,65	-0,64%	78
CCMF19	JAN 19	R\$ 32,77	0,00%	64

Total 23.768

SOJA PARANAGUÁ (SFI)

Contrato	Ajuste	Variação Diária	Contratos em aberto	
SFIK18	MAY 18	\$ 21,56	0,84%	0
SFIN18	JUL 18	\$ 21,73	0,84%	0
SFIX18	NOV 18	\$ 21,57	0,56%	0

Total 0

SOJA CHICAGO (SJC)

Contrato	Ajuste	Variação Diária	Contratos em aberto	
SJCH18	MAR 18	\$ 22,05	0,88%	1.080
SJCK18	MAY 18	\$ 22,29	0,85%	776
SJCN18	JUL 18	\$ 22,51	0,84%	24
SJCU18	SEP 18	\$ 22,39	0,67%	0
SJCF19	JAN 19	\$ 22,48	0,59%	0

Total 1.880

CAFÉ (ICF)

Contrato	Ajuste	Variação Diária	Contratos em aberto	
ICFH18	MAR 18	\$ 154,15	-2,00%	2.808
ICFU18	SEP 18	\$ 154,75	-2,09%	4.442
ICFZ18	DEC 18	\$ 158,25	-1,98%	1.906
ICFU19	SEP 19	\$ 167,10	-1,82%	574

Total 9.730

CAFÉ (KCZ)

Contrato	Ajuste	Variação Diária	Contratos em aberto	
#N/A	MAR 18	#N/A N/A	#VALOR!	#N/A N/A
#N/A	MAY 18	#N/A N/A	#VALOR!	#N/A N/A

Total 0

ETANOL (ETH)

Contrato	Ajuste	Variação Diária	Contratos em aberto	
ETHF18	JAN 18	R\$ 1.920,00	0,00%	1.138
ETHG18	FEB 18	R\$ 1.957,50	-0,13%	1.026
ETHH18	MAR 18	R\$ 1.900,00	0,00%	712
ETHJ18	APR 18	R\$ 1.655,00	2,48%	20

Total 2.876

DÓLAR FUTURO (DOL)

Contrato	Ajuste	Variação Diária	Contratos em aberto	
DOLG18	FEB 18	R\$ 3.181,06	0,31%	507.988

Total 507.988

LIVE CATTLE (LC)

Contrato	Ajuste	Variação Diária	Contratos em aberto	
LEJ8	APR 18	\$ 124,18	-0,66%	148.015
LEM8	JUN 18	\$ 116,05	-0,26%	101.310
LEQ8	AUG 18	\$ 113,08	-0,07%	42.935
LEV8	OCT 18	\$ 114,55	0,11%	16.618
LEZ8	DEC 18	\$ 116,63	0,19%	7.927
LEG9	FEB 19	\$ 117,50	0,02%	2.395

Total 316.805

CORN (C)

Contrato	Ajuste	Variação Diária	Contratos em aberto	
ZCH8	MAR 18	\$ 361,50	-0,21%	775.011
ZCK8	MAY 18	\$ 369,75	-0,27%	305.576
ZCN8	JUL 18	\$ 377,50	-0,26%	269.844
ZCU8	SEP 18	\$ 384,75	-0,19%	108.238
ZCZ8	DEC 18	\$ 393,50	-0,25%	183.326
ZCH9	MAR 19	\$ 401,75	-0,12%	28.870
ZCK9	MAY 19	\$ 406,75	-0,06%	4.000

Total 1.458.669

SOY (S)

Contrato	Ajuste	Variação Diária	Contratos em aberto	
ZSH8	MAR 18	\$ 1.000,25	-0,67%	333.696
ZSK8	MAY 18	\$ 1.011,25	-0,67%	198.059
ZSN8	JUL 18	\$ 1.021,00	-0,66%	133.894
ZSQ8	AUG 18	\$ 1.022,25	-0,64%	15.044

Total 680.693

SOYBEAN MEAL (SM)

Contrato	Ajuste	Variação Diária	Contratos em aberto	
ZMH8	MAR 18	\$ 340,50	-0,62%	154.106
ZMK8	MAY 18	\$ 343,90	-0,58%	119.881

Total 273.987

SOYBEAN OIL (BO)

Contrato	Ajuste	Variação Diária	Contratos em aberto	
ZLH8	MAR 18	\$ 33,08	-0,21%	208.665
ZLK8	MAY 18	\$ 33,28	-0,24%	124.581

Total 333.246

WHEAT (W)

Contrato	Ajuste	Variação Diária	Contratos em aberto	
ZWH8	MAR 18	\$ 457,25	-1,04%	258.654
ZWK8	MAY 18	\$ 470,75	-1,06%	118.988
ZWN8	JUL 18	\$ 483,50	-1,03%	73.413
ZWU8	SEP 18	\$ 496,75	-0,96%	31.417

Total 482.472

COFFEE (KC)

Contrato	Ajuste	Variação Diária	Contratos em aberto	
KCH8	MAR 18	\$ 122,30	-0,12%	111.499
KCK8	MAY 18	\$ 124,65	-0,12%	63.803

Total 175.302

Índice Ibovespa (IND)

Contrato	Ajuste	Variação Diária	Contratos em aberto	
INDG18	FEB 18	84.756,00	-0,16%	395.158

Total 395.158

INDICADORES CEPEA/ESALQ

	30/01/2018	Anterior	Variação			
			Diária	Semanal	Mensal	Anual
Indicador Boi Gordo	146,35	145,20	0,8%	-0,9%	-0,3%	0,5%
Indicador Bezerro	1.143,09	1.158,64	-1,3%	0,6%	-4,4%	-4,7%
Indicador Milho	32,58	32,57	0,0%	0,8%	-2,0%	-9,3%
Indicador Algodão	278,40	282,55	-1,5%	-2,1%	4,8%	0,8%
Indicador Trigo	635,86	629,79	1,0%	-1,0%	-2,5%	22,7%
Indicador Soja	71,55	71,07	0,7%	-0,4%	-2,3%	-3,0%

CARNES

	30/01/2018	Anterior	Variação			
			Diária	Semanal	Mensal	Anual
Traseiro bovino	12,12	12,17	-0,4%	-3,7%	-8,8%	-1,8%
Dianteiro bovino	7,31	7,33	-0,3%	-3,3%	-0,4%	-5,1%
Ponta de agulha bovina	7,88	7,95	-0,9%	-2,2%	-8,3%	-11,8%
Boi casado	9,70	9,74	-0,4%	-3,4%	-6,5%	-4,0%
@ da carne	145,39	146,01	-0,4%	-3,4%	-6,4%	-3,9%
Frango resfriado	3,22	3,31	-2,7%	-5,3%	-11,0%	-13,7%
Suíno carcaça especial	5,72	5,74	-0,3%	-3,2%	-9,2%	-23,4%

Variação 2 anos

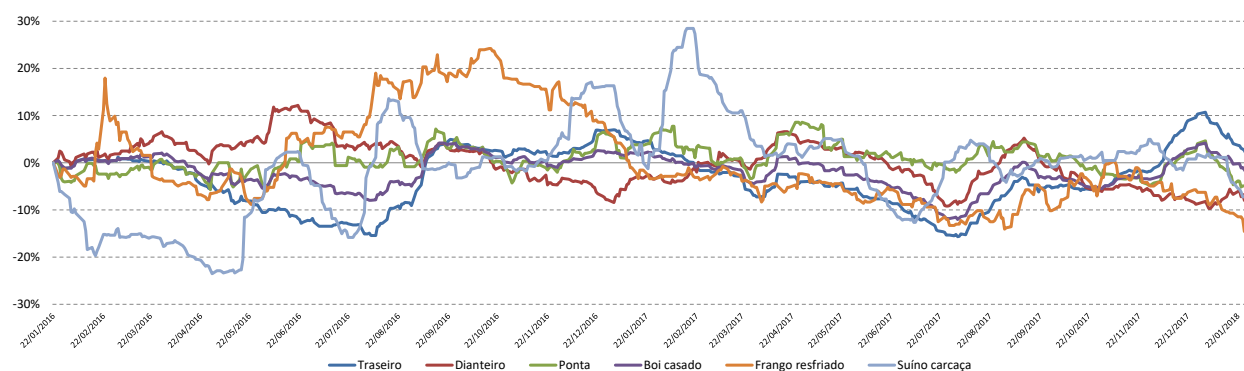

Fonte: CEPEA

BOI GORDO

	30/01/2018	Anterior	Variação			
			Diária	Semanal	Mensal	Anual
São Paulo						
Araçatuba	149,22	147,64	1,1%	-0,5%	1,4%	-0,7%
SJR Preto/ Bts	145,61	146,33	-0,5%	-0,6%	0,3%	-0,2%
Bauru/ Marília	146,13	146,83	-0,5%	0,4%	-1,0%	-1,9%
P Prudente	144,10	144,70	-0,4%	-2,9%	-1,7%	-2,6%
Mato Grosso do Sul						
Três Lagoas	134,25	135,55	-1,0%	-2,0%	-2,5%	-2,5%
Campo Grande	131,80	132,13	-0,2%	-0,8%	-0,2%	-4,8%
Dourados	132,58	132,64	0,0%	-0,1%	0,1%	-2,7%
Goiás						
Goiânia	134,20	134,63	-0,3%	-1,4%	-5,6%	3,7%
Rio Verde	135,13	135,61	-0,4%	-1,8%	-6,1%	3,7%
Mato Grosso						
Cuiabá	133,11	133,13	0,0%	-0,1%	0,2%	1,8%
Colider	127,91	127,97	0,0%	-1,5%	0,0%	0,3%
Minas Gerais						
Triângulo	141,38	142,03	-0,5%	-1,4%	-2,5%	3,3%

Variação 2 anos

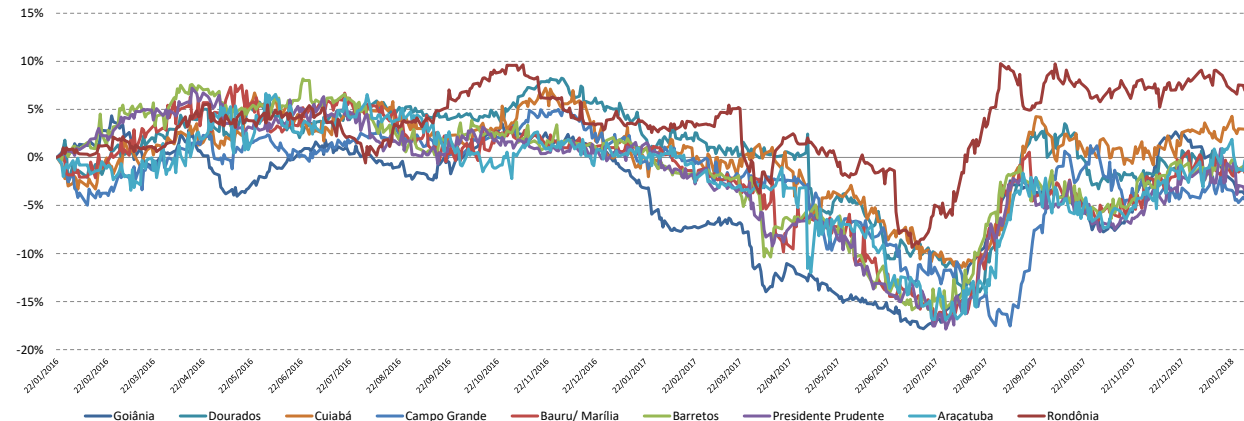

Fonte: CEPEA

Arroba da Carne x Indicador CEPEA/ESALQ

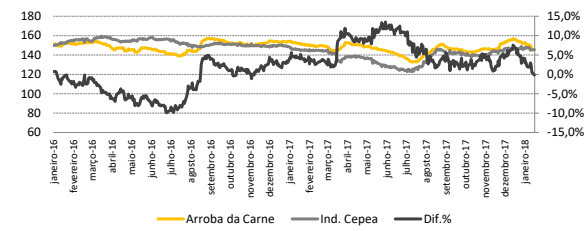

Diferencial de Base

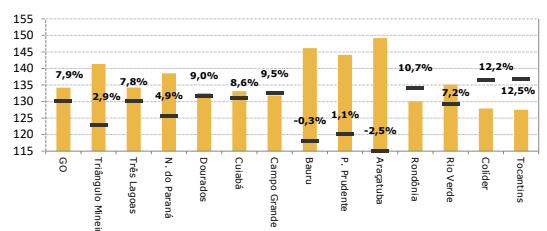

Fonte: CEPEA

Fonte: CEPEA

MILHO

	30/01/2018	Anterior	Variação			
			Diária	Semanal	Mensal	Anual
São Paulo						
Mogiana	29,59	30,51	-3,0%	-0,8%	-3,1%	-10,9%
Sorocabana	29,24	28,38	3,0%	4,5%	0,3%	-9,6%
Paraná						
Cascavel	26,62	27,11	-1,8%	-1,7%	-3,5%	-9,3%
Norte do Paraná	27,05	27,68	-2,3%	-1,7%	-2,7%	-10,2%
Ponta Grossa	28,83	29,09	-0,9%	-1,2%	-0,3%	-4,3%
Sudoeste do Paraná	28,84	28,56	1,0%	0,5%	3,2%	-2,8%
Paranagua	30,24	30,47	-0,8%	-1,3%	-0,4%	-6,8%
Goiás						
Rio Verde	25,37	25,70	-1,3%	-0,2%	2,5%	-18,4%
Mato Grosso						
Sorriso	16,15	16,38	-1,4%	-1,1%	-0,6%	-32,6%
Bahia						
Barreiras	28,75	28,65	0,3%	-0,7%	2,9%	-26,0%
Santa Catarina						
Chapecó	31,43	30,50	3,0%	3,2%	-1,2%	0,9%
Pernambuco						
Recife	40,00	39,19	2,1%	1,6%	-2,3%	-18,4%
Minas Gerais						
Triângulo Mineiro	28,82	29,39	-1,9%	-0,7%	-2,4%	-11,4%

Variação 2 anos

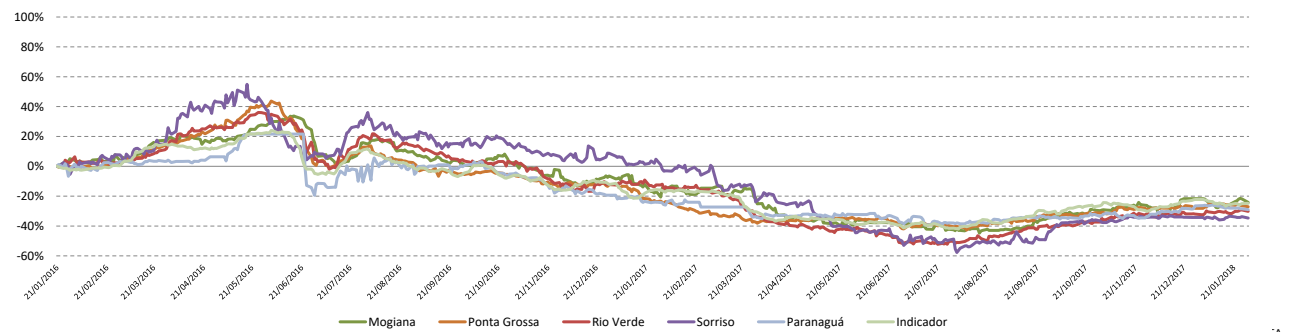

SOJA

	30/01/2018	Anterior	Variação			
			Diária	Semanal	Mensal	Anual
Mato Grosso						
Sorriso	54,78	55,88	-2,0%	-1,1%	-5,5%	-5,1%
Campo Novo	57,14	56,54	1,1%	2,1%	-1,4%	-2,9%
Paraná						
Oeste do Paraná	65,51	64,85	1,0%	-0,2%	-3,8%	-2,1%
Norte do Paraná	65,13	65,06	0,1%	-1,2%	-3,9%	-4,5%
Ponta Grossa	68,65	67,68	1,4%	-0,4%	-1,8%	-2,6%
Paranagua	72,11	71,07	1,5%	0,3%	-1,4%	-2,3%
Mato Grosso do Sul						
Campo Grande	59,48	57,94	2,7%	-2,7%	-3,0%	-2,6%
Rio Grande do Sul						
Ijuí	67,27	66,48	1,2%	0,1%	-2,7%	-3,3%
São Paulo						
Mogiana	64,57	64,24	0,5%	-2,6%	-5,4%	-2,8%
Sorocabana	66,34	66,50	-0,2%	-2,2%	-2,6%	-1,7%
Maranhão						
Balsas	62,62	62,60	0,0%	-0,7%	-3,0%	-1,8%

Variação 2 anos

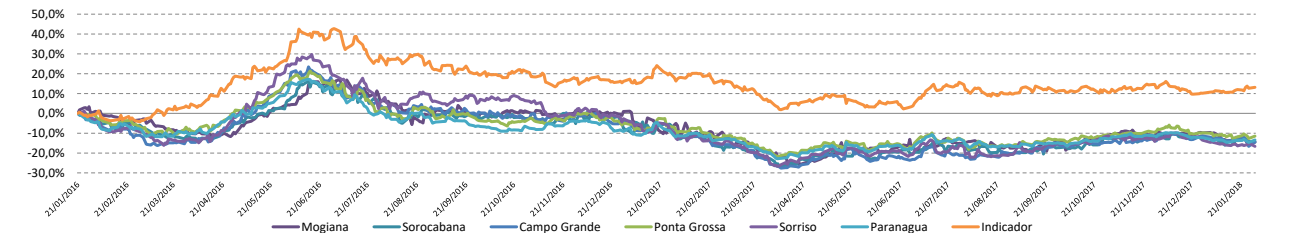

Fonte: CEPEA

FARELO DE SOJA

	30/01/2018	Anterior	Variação			
			Diária	Semanal	Mensal	Anual
São Paulo						
Campinas	1.017,39	1.027,02	-0,9%	2,8%	-2,6%	-1,4%
Paraná						
Oeste do Paraná	1.078,99	1.077,73	0,1%	-0,1%	-2,9%	-1,6%
Ponta Grossa	1.134,55	1.142,14	-0,7%	-1,7%	3,5%	0,6%
Norte do Paraná	1.177,06	1.178,21	-0,1%	3,8%	4,4%	8,0%
Rio Grande do Sul						
Passo Fundo*	66,97	66,19	1,2%	-0,5%	-2,3%	-3,1%
Minas Gerais						
Triângulo	992,99	1.000,24	-0,7%	0,1%	2,2%	2,0%
Santa Catarina						
Chapecó	1.110,01	1.072,37	3,5%	3,8%	4,6%	-4,1%

*Cotação em sacas

Variação 2 anos

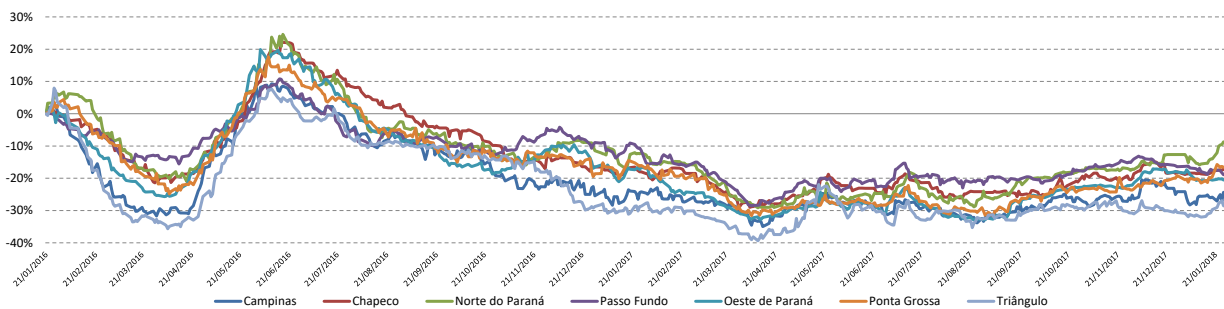

Fonte: CEPEA

CAFÉ

Indicador	30/01/2018	Anterior	Variação			
			Diária	Semanal	Mensal	Anual
Indicador CEPEA/ESALQ						
São Paulo	442,06	443,88	-0,4%	-0,4%	-1,4%	-13,0%
Santos	408,00	410,00	-0,5%	-2,3%	-1,9%	-17,4%
Arabica - Tipo 6						
São Paulo						
São Paulo	445,13	446,96	-0,4%	-0,4%	-1,4%	-12,9%
Paulista	431,67	432,20	-0,1%	-0,2%	-0,2%	-13,7%
Mogiana	440,67	440,70	0,0%	0,5%	-0,1%	-12,9%
Minas Gerais						
Sul de Minas	434,29	438,12	-0,9%	-1,2%	-2,1%	-13,8%
Zona da Mata	432,75	433,38	-0,1%	0,3%	-0,1%	-13,2%
Cerrado Mineiro	443,33	442,15	0,3%	1,0%	-1,0%	-12,1%
Paraná						
Nordeste do Paraná	425,00	428,00	-0,7%	-0,8%	-0,9%	-14,1%
Arabica - Tipo 7						
São Paulo						
Paulista	403,67	403,00	0,2%	0,1%	0,3%	-14,1%
Mogiana	400,00	401,67	-0,4%	-0,2%	-0,8%	-18,1%
Minas Gerais						
Sul de Minas	394,00	402,07	-2,0%	-0,8%	-2,0%	-18,5%
Zona da Mata	403,75	401,25	0,6%	0,4%	-0,1%	-17,3%
Cerrado Mineiro	399,00	401,11	-0,5%	0,9%	-0,3%	-16,3%
Paraná						
Nordeste do Paraná	404,17	403,50	0,2%	-0,4%	-0,2%	-16,3%
Robusta						
Espírito Santo	309,17	310,31	-0,4%	0,3%	-11,0%	-32,1%

FORNTE: CEPEA- ESALQ/Bloomberg

Variação 2 anos

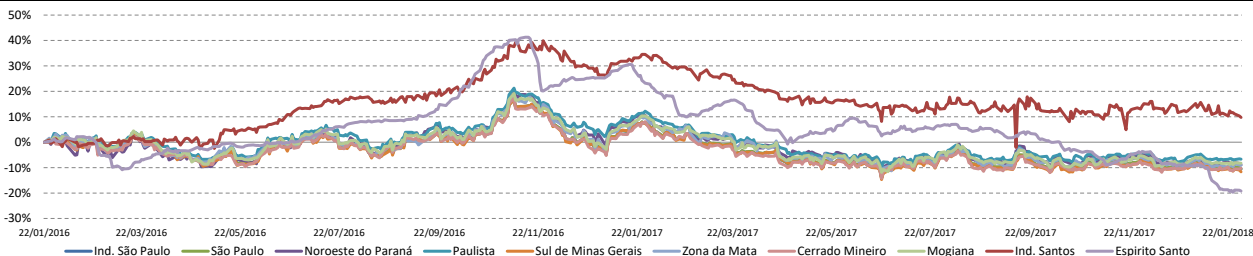

Danilo Zanini

CNPI-T

Disclaimer

Este material foi elaborado pela XP Investimentos CCTVM S/A ("XP Investimentos" ou "XP") e tem caráter meramente informativo, não constitui e nem deve ser interpretado como solicitação de compra ou venda, oferta ou recomendação de qualquer ativo financeiro, investimento, sugestão de alocação ou adoção de estratégias por parte dos destinatários. Os prazos, taxas e condições aqui contidas são meramente indicativas. As informações contidas neste material foram consideradas razoáveis na data em que ele foi divulgado e foram obtidas de fontes públicas consideradas confiáveis. A XP Investimentos não dá nenhuma segurança ou garantia, seja de forma expressa ou implícita, sobre a integridade, confiabilidade ou exatidão dessas informações. Os ativos, operações, fundos e/ou instrumentos financeiros discutidos neste material podem não ser adequados para todos os investidores. Este material não leva em consideração os objetivos de investimento, situação financeira ou necessidades específicas de qualquer investidor. Os investidores devem obter orientação financeira independente, com base em suas características pessoais, antes de tomar uma decisão de investimento. Caso os ativos, operações, fundos e/ou instrumentos financeiros sejam expressos em uma moeda que não a do investidor, qualquer alteração na taxa de câmbio pode impactar adversamente o preço, valor ou rentabilidade. A XP Investimentos não se responsabiliza por decisões de investimentos que venham a ser tomadas com base nas informações divulgadas e se exime de qualquer responsabilidade por quaisquer prejuízos, diretos ou indiretos, que venham a decorrer da utilização deste material ou seu conteúdo. Os desempenhos anteriores não são necessariamente indicativos de resultados futuros. Investimentos nos mercados financeiros e de capitais estão sujeitos a riscos de perda superior ao valor total do capital investido. Este relatório é destinado à circulação exclusiva para a rede de relacionamento da XP Investimentos, incluindo agentes autônomos da XP e clientes da XP, podendo também ser divulgado no site da XP. Fica proibida sua reprodução ou redistribuição para qualquer pessoa, no todo ou em parte, qualquer que seja o propósito, sem o prévio consentimento expresso da XP Investimentos. Para quaisquer dúvidas e informações adicionais, favor contatar o seu assessor de investimentos ou o nosso Serviço de Atendimento ao Cliente nos telefones 4003-3710 (capitais e regiões metropolitanas) e 0800-880-3710 (demais localidades). A Ouidória da XP Investimentos tem a missão de servir de canal de contato sempre que os clientes que não se sentirem satisfeitos com as soluções dadas pela empresa aos seus problemas. O contato pode ser realizado por meio do telefone: 0800 722 3710. Para maiores informações sobre produtos, tabelas de custos operacionais e política de cobrança, favor acessar o nosso site: www.xpi.com.br. ESTA INSTITUIÇÃO É ADERENTE AO CÓDIGO ANBIMA DE REGULAÇÃO E MELHORES PRÁTICAS PARA ATIVIDADE DE DISTRIBUIÇÃO DE PRODUTOS DE INVESTIMENTO NO VAREJO.